

Bureau Veritas Exploitation SAS

SAINT HERBLAIN
4 rue Duguay Trouin
44800 SAINT-HERBLAIN France
Téléphone : 02 40 92 06 89
Mail : andreas.leroux@bureauveritas.com

Rapport de repérage des matériaux et produits contenant de l'amiante avant réalisation de travaux dans un immeuble bâti

Article R4412-97 du Code du Travail, Norme NF X 46-020 du 5 août 2017



Date(s) du repérage : le 26/04/2022
le 27/04/2022

Nom du site : LYCEE LUCON PETRE
Latitude : -1.115285
Longitude : 46.478457

Immeuble bâti objet du repérage :
LYCEE LUCON PETRE BAT L0
ROUTE DE LA ROCHELLE
85400 STE GEMME LA PLAINE

Numéro d'affaire : 14531187
Référence du rapport : 14531187/S1.1.6.R
Rédigé le : 15/06/2022
Par l'opérateur de repérage : Andreas LEROUX
Date de la commande : 18/04/2022

Certification de compétence : Le présent rapport est établi par une personne dont les compétences sont certifiées par BUREAU VERITAS CERTIFICATION 60 avenue Général De Gaulle - Immeuble Le Guillaumet --- 92046 PARIS LA DEFENSE Certificat n° 8026785

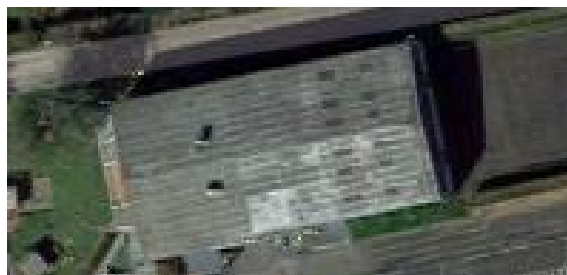

	Date de début de validité	Date de fin de validité
Amiante sans mention	11/09/2017	10/09/2022
Amiante avec mention	11/09/2017	10/09/2022

Ce rapport contient **53** pages y compris les annexes et ne peut être reproduit qu'intégralement .

Signature du rédacteur :



SOMMAIRE

1. PROGRAMMES ET PÉRIMÈTRE DE LA MISSION.....	3
1.1. Programme de travaux défini par le donneur d'ordre.....	3
1.2. Programme de repérage défini par l'opérateur de repérage.....	3
1.3. Périmètre de repérage défini par l'opérateur de repérage.....	3
2. CONCLUSIONS.....	4
2.1. Matériaux et produits contenant de l'amiante.....	4
2.2. Obligation d'information.....	4
3. INFORMATIONS GENERALES.....	5
3.1. Immeuble bâti objet de la mission.....	5
3.2. Intervenants.....	5
3.3. Opérateur(s) de repérage.....	5
3.4. Laboratoire(s).....	5
4. DESCRIPTION DE LA MISSION DE REPERAGE.....	6
4.1. Textes réglementaires.....	6
4.2. Méthodologie de la mission.....	6
4.3. Limites de la mission.....	6
5. CONDITIONS DE REALISATION DU REPERAGE.....	8
5.1. Documents remis par le donneur d'ordre ou disponibles lors de la visite.....	8
5.2. Conditions de visite.....	8
1. RESULTATS DETAILLES DU REPERAGE.....	9
1.1. Résultats détaillés.....	9
1.2. Tableau estimatif des quantités d'amiante.....	11
2. ANNEXES.....	11
2.1. Parties d'immeuble bâti visitées.....	11
2.2. Croquis de repérage.....	12
2.3. Photos.....	17
2.4. Attestation d'assurance.....	22
2.5. Certificat de compétence.....	24
2.6. Rapports d'essais de laboratoire.....	25

1. PROGRAMMES ET PÉRIMÈTRE DE LA MISSION

1.1. Programme de travaux défini par le donneur d'ordre

Selon le(s) document(s) remis par le donneur d'ordre, le programme des travaux prévus est le suivant :

Description succincte du programme des travaux
Travaux d'accessibilité

1.2. Programme de repérage défini par l'opérateur de repérage

Il est établi préalablement au repérage et définit les ouvrages ou composants de la construction et parties d'ouvrages ou de composant de l'annexe 1 de l'arrêté du 16/07/2019 relatif au repérage de l'amiante avant certaines opérations réalisées dans les immeubles bâtis, impactés par les travaux prévus, susceptibles d'être présents dans l'immeuble bâti.

Le présent repérage concerne uniquement les produits ou matériaux identifiés comme concernés directement ou indirectement par les travaux au vu des informations fournies par le donneur d'ordre.

Dans le cas où des produits et matériaux susceptibles de contenir de l'amiante, n'ont pas fait l'objet de recherche d'amiante car non identifiés comme concernés par les travaux prévus au vu des informations fournies préalablement au repérage, il conviendra que le donneur d'ordre fasse effectuer des investigations supplémentaires ultérieures.

Ouvrages ou composants et parties d'ouvrages ou de composants de l'annexe 1 de l'arrêté du 16/07/2019 concernés par les travaux prévus

Ouvrages ou composants de la construction	Parties d'ouvrages ou composants
Revêtements de sol	Dalles de sol, Nez de marche, Dalles moquettes avec entrecouche noire, Sous-couches (carton, feutre, .) des revêtements souples, Colles bitumineuses, Colles non bitumineuses, Moquette, Sols coulés à base ciment (terrazolith, etc.), Peintures de sol, Colles et joints de carrelage, ragréages, primaires d'accrochage, Revêtements de sols sportifs, Joints de dilatation et d'assemblage, Joints de contonnement sur faux planchers, Enduit de cuvelage, Rebouchages autour de conduits (principalement IGH et ERP), fourreaux en carton ou fibres-ciment
Revêtements de murs, poteaux, cloisons, gaines, coffres	Sous couches des tissus muraux, moquettes murales ou les vinyles, Panneaux décoratifs en fibre-ciment (lambris), revêtements durs en fibres-ciment, Colles et joints de carrelage ou de faïence, ragréage, primaire d'accrochage, Peintures décoratives (pailletées, goutelettes, .), Revêtements bitumineux, Peintures intumescentes
Plafonds	Flocages, Enduits à base de plâtre ou ciment projetés, lissés ou talochés, Panneaux collés, vissés ou cloués, Coffrages perdus (carton-amiante, fibres-ciment, composite), Bandes calicot, Enduits de jointoiement et plots de colle des plaques de plâtre, Sous couches des tissus muraux, Peintures intumescentes, Revêtements bitumineux, Peintures décoratives (pailletées, goutelettes, .), Résines, Colles de carrelage, ragréages, primaires d'accrochage et joints de carrelage, Joint de dilatation

1.3. Périmètre de repérage défini par l'opérateur de repérage

Au vu du descriptif des travaux prévus, les parties de bâtiment objets de la mission sont les suivantes :

- parties du bâtiment :
RDC:
SANITAIRES / AMPHITHEATRE

2. CONCLUSIONS

Dans le cadre de la mission objet du présent rapport, il a été repéré des matériaux et produits contenant de l'amiante.

2.1. Matériaux et produits contenant de l'amiante

Matériaux et produits listés en annexe A de la norme NF X 46-020 concernés par les travaux prévus				
N°MPCA	Localisation	Ouvrage	Matériau ou produit	Description
1	BAT L0 / RDC / SANITAIRES	Revêtement du mur	Colle de plinthe	grise, gris(e), CARRELAGE 10X10 NOIRE
1	BAT L0 / RDC / SANITAIRES	Revêtement du mur	Colle de plinthe	grise, gris(e), CARRELAGE 10X10 NOIRE
2	BAT L0 / RDC / SANITAIRES	Mur	Enduit	peint, plâtre, blanc(he)
2	BAT L0 / RDC / SANITAIRES	Mur	Enduit	peint, plâtre, blanc(he)
3	BAT L0 / RDC / SANITAIRES	Revêtement du mur	Colle de faïence	ciment, gris(e), 5X5 VERTE
3	BAT L0 / RDC / SANITAIRES	Revêtement du mur	Colle de faïence	ciment, gris(e), 5X5 VERTE
4	BAT L0 / RDC / SANITAIRES	Porte	Peinture	décorative, beige
5	BAT L0 / RDC / AMPHITHEATRE	Revêtement de sol	Nez de marche	bitumineux, noir(e)
5	BAT L0 / RDC / AMPHITHEATRE	Revêtement de sol	Nez de marche	bitumineux, noir(e)

2.2. Obligation d'information

Dans tous les cas, et sans préjudice des autres dispositions réglementaires applicables, il est nécessaire d'avertir de la présence d'amiante toute personne pouvant intervenir sur ou à proximité des matériaux et produits concernés ou de ceux les recouvrant ou les protégeant.

3. INFORMATIONS GENERALES

3.1. Immeuble bâti objet de la mission

Adresse: LYCEE LUCON PETRE BAT L0
ROUTE DE LA ROCHELLE
85400 STE GEMME LA PLAINE

Bâtiment	Fonction principale	Classement	Date du permis de construire ou année de construction	Année de réhabilitation ou description des modifications :
LYCEE LUCON PETRE BAT L0	Enseignement primaire/secondaire	ERP catégorie 1 à 4	non communiqué	non communiqué

Le repérage porte exclusivement sur les parties de bâtiments et les locaux dont la liste est détaillée en annexe Parties d'immeubles bâti visitées

3.2. Intervenants

Partie prenante	Société	Adresse	Coordonnées
Pas d'accompagnateur	/	/	/

3.3. Opérateur(s) de repérage

Société	Nom	Organisme de certification	N° de certification*	Date d'obtention de la certification	Date de validité de la certification
BUREAU VERITAS EXPLOITATION 79018467500938	Andreas LEROUX	BUREAU VERITAS CERTIFICATION	8026785	11/09/2017	10/09/2022

3.4. Laboratoire(s)

Société	N° d'accréditation	Adresse	Coordonnées
Eurofins Analyses pour le Batiment Ouest	1-5597	7, Rue Pierre Adolphe BobierreCS 90827 44323NANTES CEDEX 3France	+33 2 51 83 49 48

4. DESCRIPTION DE LA MISSION DE REPERAGE

Ce rapport est établi dans le cadre du repérage des matériaux et produits impactés par les travaux listés en annexe A de la norme NF X 46-020, en vue de la réalisation de l'évaluation initiale du risque amiante.

4.1. Textes réglementaires

Code du travail : articles : L4412-2, R4412-97

Décret n°2017-899 du 9 mai 2017 relatif au repérage de l'amiante avant certaines opérations

Arrêté du 16/07/2019 relatif au repérage de l'amiante avant certaines opérations réalisées dans les immeubles bâtis

Norme NF X 46-020 du 5 août 2017 : Repérage des matériaux et produits contenant de l'amiante dans les immeubles bâtis

4.2. Méthodologie de la mission

L'opérateur de repérage examine de façon exhaustive toutes les parties de bâtiment concernées et affectées par le programme des travaux.

Il identifie les ouvrages de la construction, puis inspecte les matériaux et produits susceptibles de contenir de l'amiante en se référant à l'annexe A de la norme NF X 46-020 qui constitue la base du repérage.

Le repérage des matériaux et produits contenant de l'amiante comprend au minimum une inspection visuelle des ouvrages de la construction afin de rechercher et d'identifier les différents matériaux et produits susceptibles de contenir de l'amiante.

Cette inspection peut être suivie :

- d'investigations approfondies qui peuvent être destructives,

- de sondages,

- de prélèvements pour déterminer par analyse, la présence effective d'amiante dans les matériaux et produits préalablement identifiés comme étant susceptibles de contenir de l'amiante.

Lorsque, dans des cas très exceptionnels, qui doivent être justifiés, certaines parties d'ouvrages ne sont pas accessibles avant que les travaux ne commencent, l'opérateur de repérage émet les réserves correspondantes et préconise les investigations complémentaires qui devront être réalisées entre les différentes étapes des travaux.

Les matériaux et produits sont identifiés, localisés, et leurs caractéristiques sont renseignées.

En fonction des informations dont il dispose (documents, marquage sur les matériaux), de sa connaissance des matériaux et produits, l'opérateur de repérage peut conclure à la présence d'amiante.

En cas de doute sur la présence d'amiante (absence d'informations documentaires, produits non identifiés), il effectue un (ou des) prélèvement(s) pour analyses sur les matériaux et produits susceptibles de contenir de l'amiante pour conclure.

Les prélèvements sont effectués sur toute l'épaisseur du matériau. L'opérateur de repérage veille à la traçabilité des échantillons prélevés. Il transmet au laboratoire d'analyse une fiche d'accompagnement.

Conformément aux dispositions de la norme NF X 46-020, les analyses des échantillons de ces matériaux et produits sont réalisées par un organisme accrédité.

4.3. Limites de la mission

Le présent repérage ne peut être utilisé que dans les limites de la présente mission et uniquement pour le périmètre et le programme des travaux prévus communiqués par le donneur d'ordre.

La présente mission n'est en aucun cas assimilable à un repérage des matériaux et produits contenant de l'amiante avant travaux de démolition tel que défini par les articles R.1334-19 et R.1334-22 du Code de la Santé Publique, et n'est pas adaptée ni suffisante à l'évaluation du risque amiante en cas de démolition.

Dans le cadre de notre mission, seuls les ouvrages et parties d'ouvrages clairement identifiés comme concernés par les travaux prévus selon le programme et le périmètre fourni par le donneur d'ordre, font l'objet du présent repérage.

En cas de programme et/ou de périmètre de travaux imprécis, insuffisamment détaillé, non abouti ou ambigu, il revient au donneur d'ordre de vérifier que les produits et matériaux impactés par les travaux prévus ont bien fait l'objet de recherche de présence ou d'absence d'amiante.

En cas de changement, ajout ou modification du périmètre et/ou du programme de travaux, il conviendra au donneur d'ordre de faire réaliser les investigations supplémentaires nécessaires.

La recherche des matériaux pouvant contenir de l'amiante (MPCA) de l'annexe A de la norme NF X 46-020 est réalisée par recherche visuelle et investigation destructrice d'ouvrages et de parties d'ouvrages, avec prélèvements d'échantillons selon une méthode d'échantillonnage respectant en cela les prescriptions de cette norme.

L'ancienneté des matériaux contenant de l'amiante, les diverses agressions qu'ils subissent, peuvent entraîner la dénaturation de ceux-ci et donner lieu à la libération spontanée de fibres d'amiante. Ainsi, des fibres peuvent migrer et polluer

un produit ou un matériau non réputé contenir de l'amiante, se trouvant à proximité du matériau amianté. L'intervention ne prend pas en compte dans le présent repérage, cet effet de pollution éventuelle.
Les résultats antérieurs, en matière de repérage d'amiante, communiqués dans le cadre de la présente mission, sont réputés satisfaire aux exigences imposées par les textes réglementaires et normatifs.

5. CONDITIONS DE REALISATION DU REPERAGE

Date(s) du repérage : le 26/04/2022
le 27/04/2022

5.1. Documents remis par le donneur d'ordre ou disponibles lors de la visite

Rapports de repérage amiante :

Aucun rapport de repérage antérieur nous a été communiqué ou était disponible lors de la visite.

Autres documents :

Titre	Référence	Type Document
PLANS	NC	Plan

5.2. Conditions de visite

Absence d'accompagnement par une personne préalablement désignée par le donneur d'ordre
Absence d'informations sur la date de délivrance du permis de construire
Absence d'informations décrivant les produits, matériaux et protections physiques mises en place
Absence de communication des anciens rapports de repérage
Absence de communication par écrit des zones dans lesquelles sont réalisés les travaux et la nature de ceux-ci
Absence d'informations sur les techniques génératrices de nuisances (vibrations, etc.) utilisées lors des travaux

1. RESULTATS DETAILLES DU REPERAGE

1.1. Résultats détaillés

Abréviations du tableau :

Px = prélèvement pour analyse n°X (tous les prélèvements sont précédés d'un sondage)

Idem Px = produit ou matériau similaire à celui ayant fait l'objet du Px

S = sondage en complément de l'inspection visuelle

Localisation	Ouvrage	Matériau ou produit	Description	N° Prél.	Critère de décision	Sondage / Observation	Présence d'amiante
BAT L0 / RDC / SANITAIRES	Revêtement de sol	Colle de carrelage	ciment, gris(e), 5X5 JAUNE TACHETE	P1	Résultat d'analyse	/	NON
BAT L0 / RDC / SANITAIRES	Revêtement de sol	Colle de carrelage	ciment, gris(e), 5X5 JAUNE TACHETE	P2	Résultat d'analyse	/	NON
BAT L0 / RDC / SANITAIRES	Revêtement du mur	Colle de plinthe	grise, gris(e), CARRELAGE 10X10 NOIRE	P3	Résultat d'analyse	/	OUI
BAT L0 / RDC / SANITAIRES	Revêtement du mur	Colle de plinthe	grise, gris(e), CARRELAGE 10X10 NOIRE	P4	Résultat d'analyse	/	OUI
BAT L0 / RDC / SANITAIRES	Revêtement du mur	Colle de plinthe	grise, gris(e), CARRELAGE 10X10 JAUNE TACHETE	P5	Résultat d'analyse	/	NON
BAT L0 / RDC / SANITAIRES	Revêtement du mur	Colle de plinthe	grise, gris(e), CARRELAGE 10X10 JAUNE TACHETE	P6	Résultat d'analyse	/	NON
BAT L0 / RDC / SANITAIRES	Cloison	Bande de plaque de plâtre	plâtre, blanc(he)	P7	Résultat d'analyse	/	NON
BAT L0 / RDC / SANITAIRES	Cloison	Bande de plaque de plâtre	plâtre, blanc(he)	P8	Résultat d'analyse	/	NON
BAT L0 / RDC / SANITAIRES	Cloison	Enduit	peint, plâtre, blanc(he)	P9	Résultat d'analyse	/	NON
BAT L0 / RDC / SANITAIRES	Cloison	Enduit	peint, plâtre, blanc(he)	P10	Résultat d'analyse	/	NON
BAT L0 / RDC / SANITAIRES	Mur	Enduit	peint, plâtre, blanc(he)	P11	Résultat d'analyse	/	OUI
BAT L0 / RDC / SANITAIRES	Mur	Enduit	peint, plâtre, blanc(he)	P12	Résultat d'analyse	/	OUI
BAT L0 / RDC / SANITAIRES	Plafond	Enduit	peint, plâtre, blanc(he)	P13	Résultat d'analyse	/	NON
BAT L0 / RDC / SANITAIRES	Plafond	Enduit	peint, plâtre, blanc(he)	P14	Résultat d'analyse	/	NON
BAT L0 / RDC / SANITAIRES	Revêtement du mur	Colle de faïence	ciment, gris(e), 5X5 VERTE	P15	Résultat d'analyse	/	OUI
BAT L0 / RDC / SANITAIRES	Revêtement du mur	Colle de faïence	ciment, gris(e), 5X5 VERTE	P16	Résultat d'analyse	/	OUI
BAT L0 / RDC / SANITAIRES	convecteur	Peinture	décorative, beige	P17	Résultat d'analyse	/	NON

Localisation	Ouvrage	Matériau ou produit	Description	N° Prél.	Critère de décision	Sondage / Observation	Présence d'amiante
BAT L0 / RDC / SANITAIRES	convecteur	Peinture	décorative, beige	P18	Résultat d'analyse	/	NON
BAT L0 / RDC / SANITAIRES	Porte	Peinture	décorative, beige	P19	Résultat d'analyse	/	OUI
BAT L0 / RDC / SANITAIRES	Porte	Peinture	décorative, bleu(e)	P20	Résultat d'analyse	/	NON
BAT L0 / RDC / SANITAIRES	Mur	Enduit	peint, plâtre, blanc(he)	P21	Résultat d'analyse	/	NON
BAT L0 / RDC / SANITAIRES	Mur	Enduit	peint, plâtre, blanc(he)	P22	Résultat d'analyse	/	NON
BAT L0 / RDC / AMPHITHEATRE	Revêtement de sol	Colle de carrelage	ciment, gris(e), 10X10 BLANC	P23	Résultat d'analyse	/	NON
BAT L0 / RDC / AMPHITHEATRE	Revêtement de sol	Colle de carrelage	ciment, gris(e), 10X10 BLANC	P24	Résultat d'analyse	/	NON
BAT L0 / RDC / AMPHITHEATRE	Revêtement de sol	Nez de marche	bitumineux, noir(e)	P25	Résultat d'analyse	/	OUI
BAT L0 / RDC / AMPHITHEATRE	Revêtement de sol	Nez de marche	bitumineux, noir(e)	P26	Résultat d'analyse	/	OUI
BAT L0 / RDC / AMPHITHEATRE	Dalle de sol	Colle	jaune, jaune, 60X60 BLEU PVC	P27	Résultat d'analyse	/	NON
BAT L0 / RDC / AMPHITHEATRE	Dalle de sol	Colle	jaune, jaune, 60X60 BLEU PVC	P28	Résultat d'analyse	/	NON
BAT L0 / RDC / AMPHITHEATRE	Mur	Enduit	peint, plâtre, blanc(he), noir(e)	P29	Résultat d'analyse	/	NON
BAT L0 / RDC / AMPHITHEATRE	Mur	Enduit	peint, plâtre, blanc(he), noir(e)	P30	Résultat d'analyse	/	NON

1.2. Tableau estimatif des quantités d'amiante

N° MPCA	Ouvrage	Produit/matériau	Quantité estimée
1	Revêtement du mur	Colle de plinthe	Longueur : 20 m
2	Mur	Enduit	Surface : 37,5 m2
3	Revêtement du mur	Colle de faïence	Surface : 5 m2
4	Porte	Peinture	Unite : 2
5	Revêtement de sol	Nez de marche	Unite : 3

2. ANNEXES

2.1. Parties d'immeuble bâti visitées

La liste ci-dessous présente les parties d'immeuble inspectées dans le cadre de la mission confiée à BUREAU VERITAS. Il appartient au donneur d'ordre ou à son représentant, seule personne à même d'avoir une parfaite connaissance des lieux, de signifier à BUREAU VERITAS. toute omission, erreur ou incohérence éventuelle dans l'identification des locaux ou zones figurant à un titre ou à un autre dans le présent rapport.

Localisation	Commentaires
BAT L0 / RDC / SANITAIRES	/
BAT L0 / RDC / AMPHITHEATRE	/

2.2. Croquis de repérage

PLANCHE DE REPERAGE TECHNIQUE			LEGENDE	Situation du bien
RDC	Adresse	BATIMENT L0 LYCEE LUCON PETRE 85216 ST GEMME LA PLAINE	<p>Px → Prélèvement n°X contenant de l'amiante</p> <p>Sx → Sondage suite à investigation approfondie destructive n°X</p> <p>SPx → Sondage suite à prélèvement</p> <p>IA X → Investigations approfondies à réaliser</p> <p>N V Non visité NC Non concerné</p> <p>Matériaux et produits contenant de l'amiante :</p> <p>..... Colle plinthes 10x10 noire P3/P4</p> <p>■ Nez de marche P25/P26</p>	
	Date visite	26/04/2022		
	Auteur	LEROUX		
	N° dossier	14531187		
Plan/Elévation	Planche	1/4		
	Indice	0		



Planche de repérage (la planche de repérage est indissociable du rapport)		
Site : LYCEE LUCON PETRE BAT L0	Adresse : ROUTE DE LA ROCHELLE 85400 STE GEMME LA PLAINE	Localisation : BAT L0
Réalisé par : Andreas LEROUX	N° de planche : 1 / 4	

PLANCHE DE REPERAGE TECHNIQUE				LEGENDE			Situation du bien	
Adresse		BATIMENT L0 LYCEE LUCON PETRE 85216 ST GEMME LA PLAINE		<div><div>Px</div><div></div></div>	Prélèvement n°X contenant de l'amiante		<div>Matériaux et produits contenant de l'amiante :</div> <div><div></div>Colle faïence 5x5 verte P15/P16</div>	<div></div>
RDC	Date visite	26/04/2022		<div><div>Sx</div><div></div></div>	Sondage suite à investigation approfondie destructive n°X			
	Auteur	LEROUX		<div><div>SPx</div><div></div></div>	Sondage suite à prélèvement			
	N° dossier	14531187		<div><div>IA X</div><div>02</div></div>	Investigations approfondies à réaliser			
	Planche	2/4		<div><div>N V</div><div></div></div>	<div><div>NC</div><div></div></div>	Non visité		
Plan/Elévation	Indice	0						





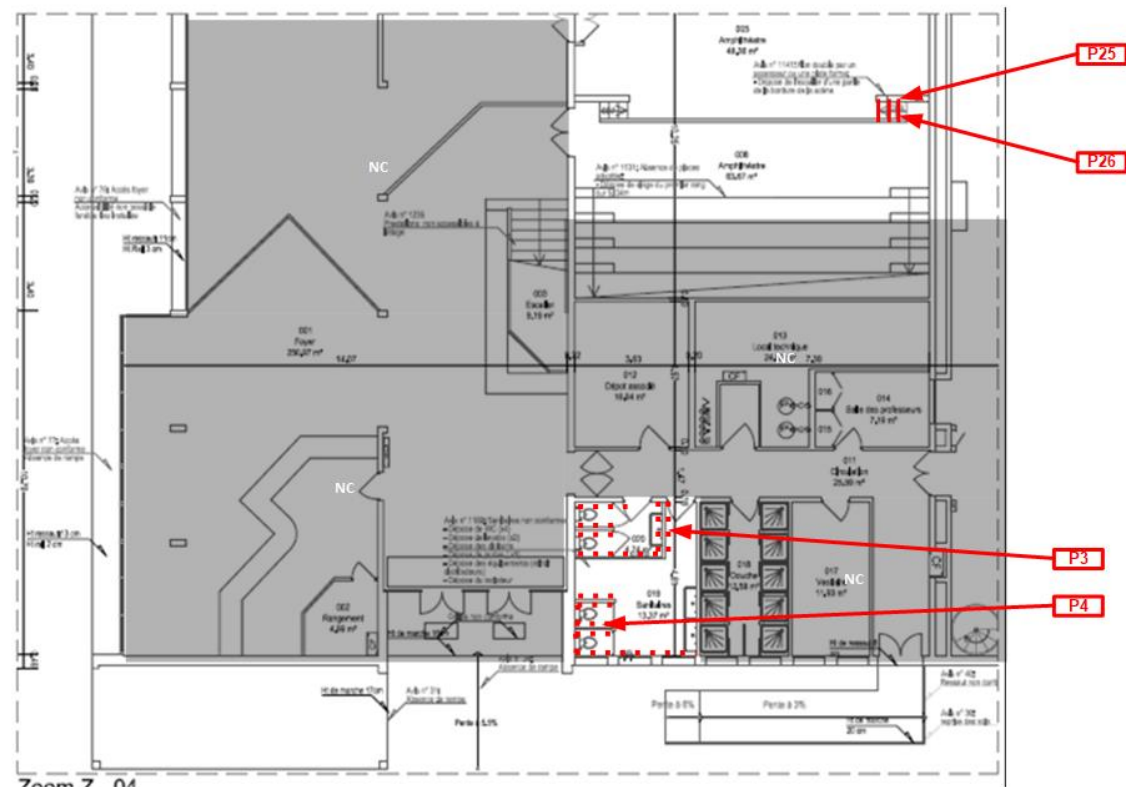

Planche de repérage (la planche de repérage est indissociable du rapport)		
Site : LYCEE LUCON PETRE BAT L0	Adresse : ROUTE DE LA ROCHELLE 85400 STE GEMME LA PLAINE	Localisation : BAT L0
Réalisé par : Andreas LEROUX	N° de planche : 2 / 4	

PLANCHE DE REPERAGE TECHNIQUE				LEGENDE			Situation du bien		
Adresse		BATIMENT L0 LYCEE LUCON PETRE 85216 ST GEMME LA PLAINE		<div>Px</div> 	Prélèvement n°X contenant de l'amiante		<div>Matériaux et produits contenant de l'amiante :</div> <div><div></div> Peinture + enduit plâtre murs refends (PH) P11/P12</div> <div><div></div> Peinture beige/bleu porte + dormant P19</div>		<div></div>
RDC		Date visite	26/04/2022	<div>Sx</div> 	Sondage suite à investigation approfondie destructive n°X				
		Auteur	LEROUX	<div>SPx</div> 	Sondage suite à prélèvement				
		N° dossier	14531187	<div>IA X</div> <div><div>02</div></div>	Investigations approfondies à réaliser				
		Planche	3/4	<div>N V</div>	<div>NC</div>	Non visité			
Plan/Elévation		Indice		0					

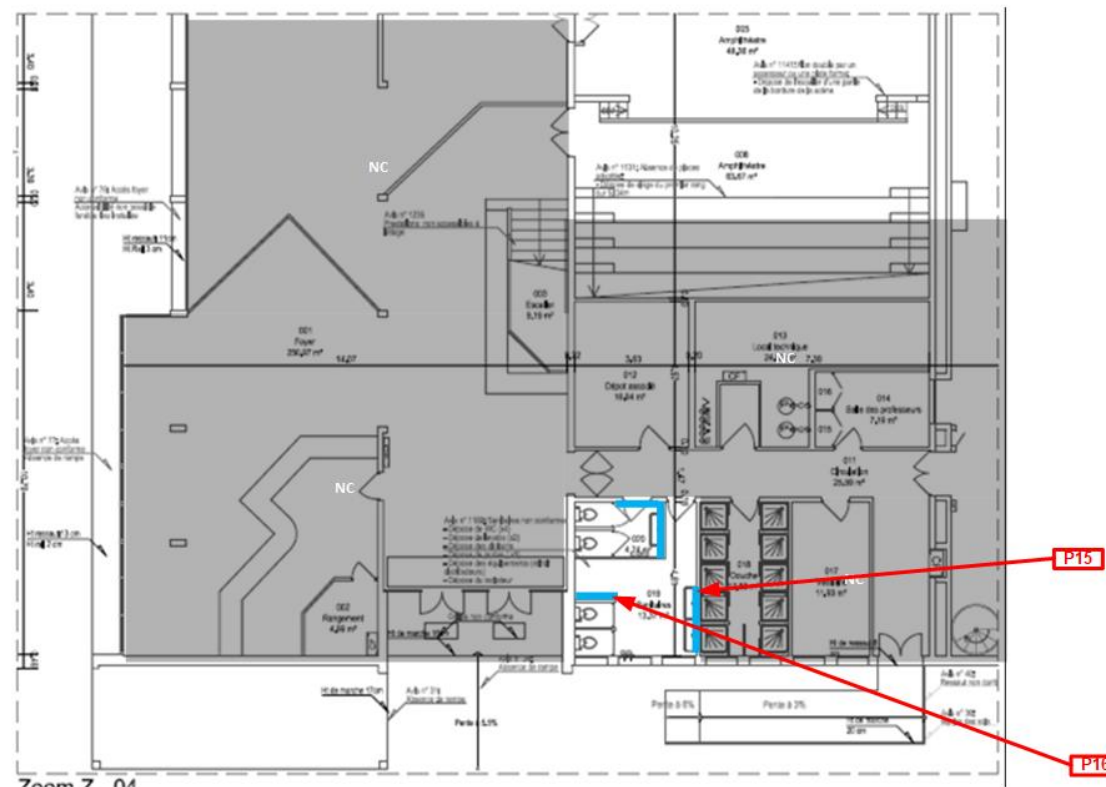
- Px** → Prélèvement n°X contenant de l'amiante
- Sx** → Sondage suite à investigation approfondie destructive n°X
- SPx** → Sondage suite à prélèvement
- IA X** → Investigations approfondies à réaliser
- N V** Non visité **NC** Non concerné





Planche de repérage (la planche de repérage est indissociable du rapport)		
Site : LYCEE LUCON PETRE BAT L0	Adresse : ROUTE DE LA ROCHELLE 85400 STE GEMME LA PLAINE	Localisation : BAT L0
Réalisé par : Andreas LEROUX	N° de planche : 3 / 4	

PLANCHE DE REPERAGE TECHNIQUE			LEGENDE	Situation du bien
RDC	Adresse	BATIMENT L0 LYCEE LUCON PETRE 85216 ST GEMME LA PLAINE	Matériaux et produits contenant de l'amiante : Px → Prélèvement n°X ne contenant pas d'amiante Sx → Sondage suite à investigation approfondie destructive n°X SPx → Sondage suite à prélèvement IA X 6 → Investigations approfondies à réaliser NV Non visité NC Non concerné	
	Date visite	26/04/2022		
	Auteur	LEROUX		
	N° dossier	14531187		
	Planche	4/4		
Plan/Elévation	Indice	0		

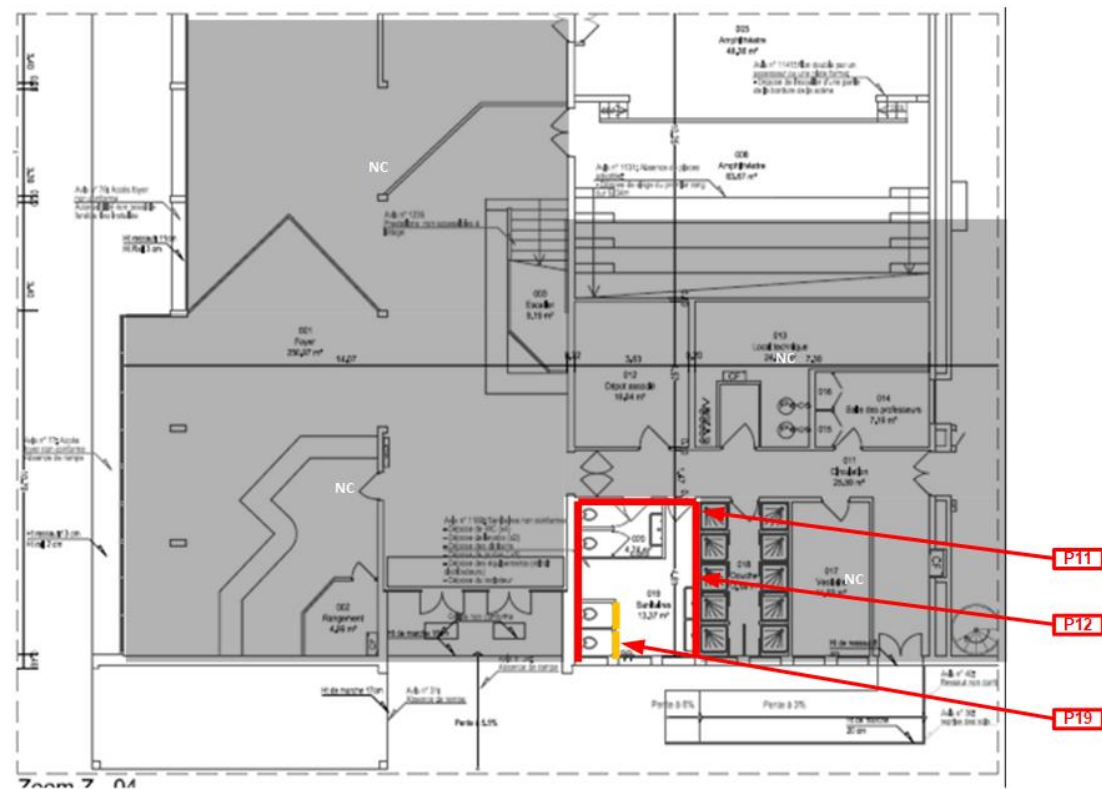

Planche de repérage (la planche de repérage est indissociable du rapport)		
Site : LYCEE LUCON PETRE BAT L0	Adresse : ROUTE DE LA ROCHELLE 85400 STE GEMME LA PLAINE	Localisation : BAT L0
Réalisé par : Andreas LEROUX	N° de planche : 4 / 4	

2.3. Photos



Prélèvement - P1 : BAT L0 / RDC / SANITAIRES - Colle de carrelage- (Absence d'amiante)

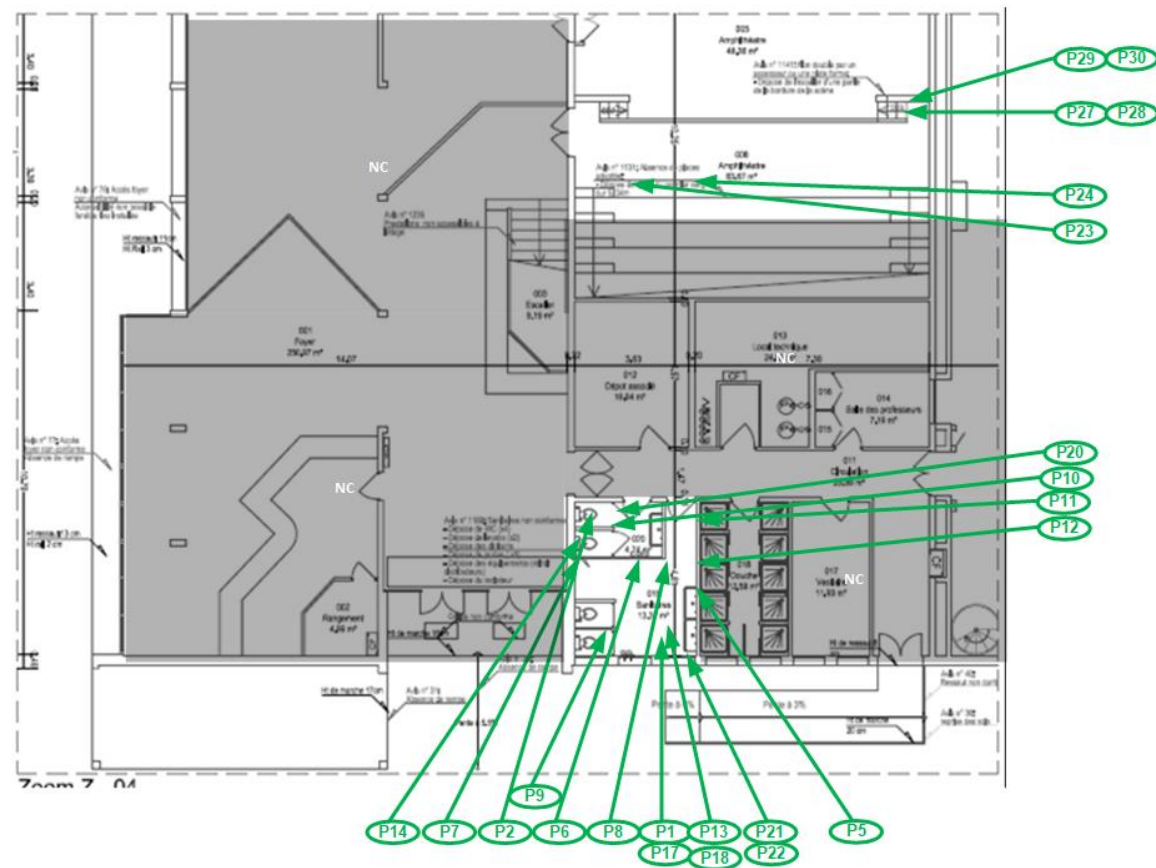

Prélèvement - P2 : BAT L0 / RDC / SANITAIRES - Colle de carrelage- (Absence d'amiante)



Prélèvement - P3 : BAT L0 / RDC / SANITAIRES - Colle de plinthe- (Présence d'amiante)



Prélèvement - P4 : BAT L0 / RDC / SANITAIRES - Colle de plinthe- (Présence d'amiante)



Prélèvement - P5 : BAT L0 / RDC / SANITAIRES - Colle de plinthe- (Absence d'amiante)



Prélèvement - P6 : BAT L0 / RDC / SANITAIRES - Colle de plinthe- (Absence d'amiante)



Prélèvement - P7 : BAT L0 / RDC / SANITAIRES - Bande de plaque de plâtre- (Absence d'amiante)



Prélèvement - P8 : BAT L0 / RDC / SANITAIRES - Bande de plaque de plâtre- (Absence d'amiante)



Prélèvement - P9 : BAT L0 / RDC / SANITAIRES - Enduit- (Absence d'amiante)



Prélèvement - P10 : BAT L0 / RDC / SANITAIRES - Enduit- (Absence d'amiante)



Prélèvement - P11 : BAT L0 / RDC / SANITAIRES - Enduit- (Présence d'amiante)



Prélèvement - P12 : BAT L0 / RDC / SANITAIRES - Enduit- (Présence d'amiante)



Prélèvement - P13 : BAT L0 / RDC / SANITAIRES - Enduit-
(Absence d'amiante)



Prélèvement - P14 : BAT L0 / RDC / SANITAIRES - Enduit-
(Absence d'amiante)



Prélèvement - P15 : BAT L0 / RDC / SANITAIRES - Colle de
faïence- (Présence d'amiante)



Prélèvement - P16 : BAT L0 / RDC / SANITAIRES - Colle de
faïence- (Présence d'amiante)



Prélèvement - P17 : BAT L0 / RDC / SANITAIRES - Peinture-
(Absence d'amiante)



Prélèvement - P18 : BAT L0 / RDC / SANITAIRES - Peinture-
(Absence d'amiante)



Prélèvement - P19 : BAT L0 / RDC / SANITAIRES - Peinture-
(Présence d'amiante)

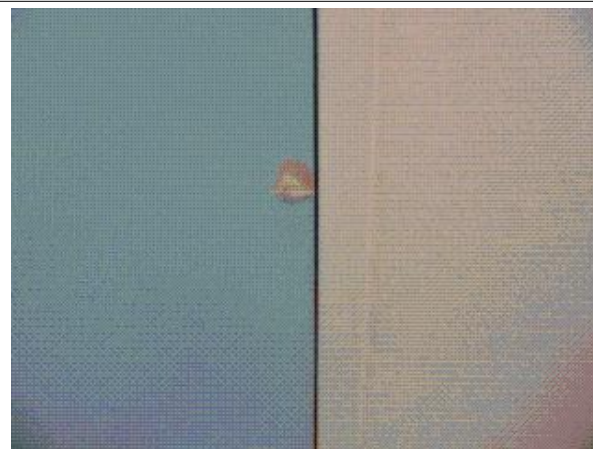

Prélèvement - P20 : BAT L0 / RDC / SANITAIRES - Peinture-
(Absence d'amiante)



Prélèvement - P21 : BAT L0 / RDC / SANITAIRES - Enduit-
(Absence d'amiante)



Prélèvement - P22 : BAT L0 / RDC / SANITAIRES - Enduit-
(Absence d'amiante)



Prélèvement - P23 : BAT L0 / RDC / AMPHITHEATRE - Colle
de carrelage- (Absence d'amiante)



Prélèvement - P24 : BAT L0 / RDC / AMPHITHEATRE - Colle
de carrelage- (Absence d'amiante)



Prélèvement - P25 : BAT L0 / RDC / AMPHITHEATRE - Nez de marche- (Présence d'amiante)

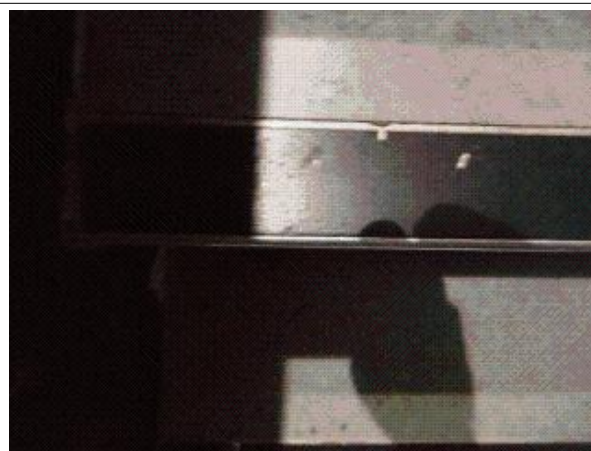

Prélèvement - P26 : BAT L0 / RDC / AMPHITHEATRE - Nez de marche- (Présence d'amiante)



Prélèvement - P27 : BAT L0 / RDC / AMPHITHEATRE - Colle- (Absence d'amiante)



Prélèvement - P28 : BAT L0 / RDC / AMPHITHEATRE - Colle- (Absence d'amiante)



Prélèvement - P29 : BAT L0 / RDC / AMPHITHEATRE - Enduit- (Absence d'amiante)



Prélèvement - P30 : BAT L0 / RDC / AMPHITHEATRE - Enduit- (Absence d'amiante)

2.4. Attestation d'assurance



ATTESTATION D'ASSURANCE

Nous, soussignés **MSIG Insurance Europe AG**, Succursale en France, sis 65 Rue de la Victoire – 75009 PARIS – certifions par la présente que la Société :

BUREAU VERITAS SERVICES France SAS
8 Cours du Triangle
92800 Puteaux

a souscrit auprès de notre Compagnie, pour le compte de sa filiale :

Bureau Veritas Exploitation SAS
8 Cours du Triangle 92800 Puteaux

un contrat d'assurance de **RESPONSABILITE CIVILE** portant le numéro F210.16.0414.

Ce contrat a pour objet de garantir les conséquences pécuniaires de la **RESPONSABILITE CIVILE** pouvant incomber à l'Assuré en raison des dommages corporels, matériels et immatériels causés aux tiers dans le cadre de ses activités de diagnostic immobilier et notamment :

1) Diagnostic amiante

- Repérage amiante avant travaux et démolition,
- Assistance technique pour travaux de traitement de l'amiante,
- Repérage amiante pour constitution de DAPP et de DTA,
- Réalisation ou mise à jour de DAPP,
- Repérage amiante avant/après travaux ou démolition,
- Réalisation ou mise à jour du dossier amiante,
- Examen visuel après travaux de retrait et d'encapsulage,
- Mesures de la concentration des fibres d'amiante dans l'air des immeubles bâtis,
- Prélèvement et analyse d'eau afin de rechercher la présence d'amiante en suspension,
- Analyse d'échantillons prélevés par l'Assuré,
- Mesures d'exposition à l'amiante des travailleurs à leurs postes de travail,
- Vérification périodique de l'état de conservation des matériaux contenant de l'amiante dans les bâtiments,
- Repérage amiante avant-vente,
- Repérage amiante avant travaux y compris de démolition sur installations, structures ou équipements concourant à la réalisation ou la mise en œuvre d'une activité,
- Diagnostic portant sur la gestion des déchets issus de la démolition de catégories de bâtiments (décret 2011-610 du 31 mars 2011) y compris le réemploi des matériaux : concernant cette dernière mission il est précisé que les garanties s'appliquent y compris lorsque la mission porte sur des démolitions ne comportant pas de déchets amiantés.

2) Autres diagnostics

- Diagnostic radon bâtiments,
- Diagnostic monoxyde de carbone,
- Diagnostic accessibilité des handicapés ERP Existants,
- Diagnostic accessibilité des handicapés des voiries,
- Diagnostic de l'état de l'installation intérieure d'électricité / de gaz,
- Diagnostic de l'état des risques naturels et technologiques (ERNT),
- Diagnostic de Performances Energétiques –DPE- :
 - Location
 - Cession immobilière
 - ERP
 - Neuf
- Mise à jour du DPE,

MSIG Insurance Europe AG
Succursale en France
65 Rue de la Victoire
75009 Paris
Tel: +33(0)1 40 67 42 42
Fax: +33(0)1 40 67 12 34

RCS Paris 753143882, APE 6512 Z
Siège social: An den Dominikanern 11-27
50868 Cologne
Allemagne

- Diagnostic des installations d'assainissement non collectif (ANC),
- Etat relatif à la présence de termites dans le bâtiment et diagnostic méréule (DDT),
- Etat parasitaire et diagnostic méréule (hors DDT),
- Diagnostic Plomb avant / après travaux,
- Constat des risques d'exposition au Plomb (CREP) :
 - En cas de location / vente
 - Dans les parties communes
- Risque d'intoxication au plomb dans les peintures,
- Etat des lieux,
- Métrages Loi Carrez/ Loi Boutin,
- Millièmes de copropriété,
- Prêts conventionnés (normes d'habitabilité),
- Sécurité piscine,
- Diagnostic technique Loi SRU,
- Diagnostic de la qualité de l'air intérieur dans les locaux d'habitation ou recevant du public,
- Prélèvement et analyse de poussière et de revêtement afin de rechercher la présence de plomb.

- 3) **Analyses et/ou prélèvements d'échantillons.**
- 4) **Conseil en performance énergétique.**
- 5) **Toutes missions connexes d'assistance technique et/ou de conseil.**
- 6) **Toutes missions d'assistance à la maîtrise d'ouvrage.**
- 7) **Toutes missions de maîtrise d'œuvre de désamiantage.**

La présente attestation valable du 01/01/2021 au 31/12/2021 à minuit, est délivrée, sous réserve du paiement de la prime d'assurance, pour servir et valoir ce que de droit et ne peut engager la Compagnie au-delà des clauses, termes et conditions du contrat auxquels elle se réfère.

Paris, le 15/12/2020

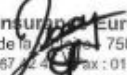
MSIG Insurance Europe AG
65, rue de la Victoire 75009 Paris
Tél : 01 40 67 12 34 Fax : 01 40 67 12 34
RCS Paris 753143882 APE 6512Z

MSIG Insurance Europe AG
Succursale en France
65 Rue de la Victoire
75009 Paris
Tel: +33(0)1 40 67 42 42
Fax: +33(0)1 40 67 12 34

RCS Paris 753143882, APE 6512 Z
Siège social: An den Dominikanern 11-27
50668 Cologne
Allemagne

2.5. Certificat de compétence



BUREAU VERITAS
Certification

Certificat
Attribué à

Monsieur Andréas LEROUX

Bureau Veritas Certification certifie que les compétences de la personne mentionnée ci-dessus répondent aux exigences des arrêtés relatifs aux critères de certification de compétences ci-dessous pris en application des articles L271-6 et R 271.1 du Code la Construction et de l'Habitation et relatifs aux critères de compétence des personnes physiques réalisant des dossiers de diagnostics techniques tels que définis à l'article L271-4 du code précité.

DOMAINES TECHNIQUES

	Références des arrêtés	Date de Certification originale	Validité du certificat*
Amiante sans mention	Arrêté du 25 juillet 2016 définissant les critères de certification des compétences des personnes physiques opérateurs de repérages, d'évaluation périodique de l'état de conservation des matériaux et produits contenant de l'amiante, et d'examen visuel après travaux dans les immeubles bâtis et les critères d'accréditation des organismes de certification	11/09/2017	10/09/2022
Amiante avec mention	Arrêté du 25 juillet 2016 définissant les critères de certification des compétences des personnes physiques opérateurs de repérages, d'évaluation périodique de l'état de conservation des matériaux et produits contenant de l'amiante, et d'examen visuel après travaux dans les immeubles bâtis et les critères d'accréditation des organismes de certification	11/09/2017	10/09/2022

Date : 11/09/2017 Numéro de certificat : 8026785

Jacques MATILLON - Directeur Général

* Sous réserve du respect des dispositions contractuelles et des résultats positifs des surveillances réalisées, ce certificat est valable jusqu'au : voir ci-dessus

Des informations supplémentaires concernant le périmètre de ce certificat ainsi que l'applicabilité des exigences du référentiel peuvent être obtenues en consultant l'organisme.
Pour vérifier la validité de ce certificat, vous pouvez aller sur www.bureauveritas.fr/certification-dia

Adresse de l'organisme certificateur : Bureau Veritas Certification France
60, avenue du Général de Gaulle - Immeuble Le Guillaumet - 92046 Paris La Défense



RECYCLÉ
Papier 100% issu de matériaux recyclés
FSC® C124913



cofrac
CERTIFICATION DE PERSONNES
ACCREDITATION N°4-0087
Liste des sites et points disponibles sur www.cofrac.fr

2.6. Rapports d'essais de laboratoire

BUREAU VERITAS EXPLOITATION SAS

Monsieur andreas LEROUX

Bâtiment OXANE – 4, rue Duguay Trouin

44800 SAINT HERBLAIN

Notre référence : AR-22-NS-032126-01

Numéro de dossier : 22W013732**Référence de dossier : 1510797435/14531187/S1/1/5_14531187/1/2**

Madame, Monsieur,

Veuillez trouver ci-joint le rapport d'analyse relatif à l'échantillon suivant :

- N° 22W013732-001 - Référence *BV3IT2821 Réf. prél : P1 BAT L0/ RDC/ SANITAIRES/Revêtement de sol - Colle de carrelage - (ciment/gris(e))/5X5 JAUNE TACHETE*), prélevé par vos soins, et analysé par Eurofins Asbestos Testing S.R.L.

- N° 22W013732-002 - Référence *BV3IT2822 Réf. prél : P2 BAT L0/ RDC/ SANITAIRES/Revêtement de sol - Colle de carrelage - (ciment/gris(e))/5X5 JAUNE TACHETE*), prélevé par vos soins, et analysé par Eurofins Asbestos Testing S.R.L.

- N° 22W013732-003 - Référence *BV3IT2823 Réf. prél : P3 BAT L0/ RDC/ SANITAIRES/Revêtement du mur - Colle de plinthe - (grise/gris(e))/CARRELAGE 10X10 NOIRE*), prélevé par vos soins, et analysé par Eurofins Asbestos Testing S.R.L.

- N° 22W013732-004 - Référence *BV3IT2824 Réf. prél : P4 BAT L0/ RDC/ SANITAIRES/Revêtement du mur - Colle de plinthe - (grise/gris(e))/CARRELAGE 10X10 NOIRE*), prélevé par vos soins, et analysé par Eurofins Asbestos Testing S.R.L.

- N° 22W013732-005 - Référence *BV3IT2825 Réf. prél : P5 BAT L0/ RDC/ SANITAIRES/Revêtement du mur - Colle de plinthe - (grise/gris(e))/CARRELAGE 10X10 JAUNE TACHETE*), prélevé par vos soins, et analysé par Eurofins Asbestos Testing S.R.L.

- N° 22W013732-006 - Référence *BV3IT2826 Réf. prél : P6 BAT L0/ RDC/ SANITAIRES/Revêtement du mur - Colle de plinthe - (grise/gris(e))/CARRELAGE 10X10 JAUNE TACHETE*), prélevé par vos soins, et analysé par Eurofins Asbestos Testing S.R.L.

- N° 22W013732-007 - Référence BV3IT2827 Réf. prél : P7 BAT L0/ RDC/ SANITAIRES/Cloison - Bande de plaque de plâtre - (plâtre/blanc(he)), prélevé par vos soins, et analysé par Eurofins Asbestos Testing S.R.L.
- N° 22W013732-008 - Référence BV3IT2828 Réf. prél : P8 BAT L0/ RDC/ SANITAIRES/Cloison - Bande de plaque de plâtre - (plâtre/blanc(he)), prélevé par vos soins, et analysé par Eurofins Asbestos Testing S.R.L.
- N° 22W013732-009 - Référence BV3IT2829 Réf. prél : P9 BAT L0/ RDC/ SANITAIRES/Cloison - Enduit - (peint-plâtre/blanc(he)), prélevé par vos soins, et analysé par Eurofins Asbestos Testing S.R.L.
- N° 22W013732-010 - Référence BV3IT2830 Réf. prél : P10 BAT L0/ RDC/ SANITAIRES/Cloison - Enduit - (peint-plâtre/blanc(he)), prélevé par vos soins, et analysé par Eurofins Asbestos Testing S.R.L.
- N° 22W013732-011 - Référence BV3IT2831 Réf. prél : P11 BAT L0/ RDC/ SANITAIRES/Mur - Enduit - (peint-plâtre/blanc(he)), prélevé par vos soins, et analysé par Eurofins Asbestos Testing S.R.L.
- N° 22W013732-012 - Référence BV3IT2832 Réf. prél : P12 BAT L0/ RDC/ SANITAIRES/Mur - Enduit - (peint-plâtre/blanc(he)), prélevé par vos soins, et analysé par Eurofins Asbestos Testing S.R.L.
- N° 22W013732-013 - Référence BV3IT2833 Réf. prél : P13 BAT L0/ RDC/ SANITAIRES/Plafond - Enduit - (peint-plâtre/blanc(he)), prélevé par vos soins, et analysé par Eurofins Asbestos Testing S.R.L.
- N° 22W013732-014 - Référence BV3IT2834 Réf. prél : P14 BAT L0/ RDC/ SANITAIRES/Plafond - Enduit - (peint-plâtre/blanc(he)), prélevé par vos soins, et analysé par Eurofins Asbestos Testing S.R.L.
- N° 22W013732-015 - Référence BV3IT2835 Réf. prél : P15 BAT L0/ RDC/ SANITAIRES/Revêtement du mur - Colle de faïence - (ciment/gris(e)/5X5 VERTE), prélevé par vos soins, et analysé par Eurofins Asbestos Testing S.R.L.
- N° 22W013732-016 - Référence BV3IT2836 Réf. prél : P16 BAT L0/ RDC/ SANITAIRES/Revêtement du mur - Colle de faïence - (ciment/gris(e)/5X5 VERTE), prélevé par vos soins, et analysé par Eurofins Asbestos Testing S.R.L.
- N° 22W013732-017 - Référence BV3IT2837 Réf. prél : P17 BAT L0/ RDC/ SANITAIRES/Convecteur - Peinture - (décorative/beige), prélevé par vos soins, et analysé par Eurofins Asbestos Testing S.R.L.

- N° 22W013732-018 - Référence BV3IT2838 Réf. prél : P18 BAT L0/ RDC/ SANITAIRES/Convecteur - Peinture - (décorative/beige), prélevé par vos soins, et analysé par Eurofins Asbestos Testing S.R.L.

- N° 22W013732-019 - Référence BV3IT2839 Réf. prél : P19 BAT L0/ RDC/ SANITAIRES/Porte - Peinture - (décorative/beige), prélevé par vos soins, et analysé par Eurofins Asbestos Testing S.R.L.

- N° 22W013732-020 - Référence BV3IT2840 Réf. prél : P20 BAT L0/ RDC/ SANITAIRES/Porte - Peinture - (décorative/bleu(e)), prélevé par vos soins, et analysé par Eurofins Asbestos Testing S.R.L.

- N° 22W013732-021 - Référence BV3IT2841 Réf. prél : P21 BAT L0/ RDC/ SANITAIRES/Mur - Enduit - (peint-plâtre/blanc(he)), prélevé par vos soins, et analysé par Eurofins Asbestos Testing S.R.L.

- N° 22W013732-022 - Référence BV3IT2842 Réf. prél : P22 BAT L0/ RDC/ SANITAIRES/Mur - Enduit - (peint-plâtre/blanc(he)), prélevé par vos soins, et analysé par Eurofins Asbestos Testing S.R.L.

- N° 22W013732-023 - Référence BV3IT2843 Réf. prél : P23 BAT L0/ RDC/ AMPHITHEATRE/Revêtement de sol - Colle de carrelage - (ciment/gris(e)/10X10 BLANC), prélevé par vos soins, et analysé par Eurofins Asbestos Testing S.R.L.

- N° 22W013732-024 - Référence BV3IT2844 Réf. prél : P24 BAT L0/ RDC/ AMPHITHEATRE/Revêtement de sol - Colle de carrelage - (ciment/gris(e)/10X10 BLANC), prélevé par vos soins, et analysé par Eurofins Asbestos Testing S.R.L.

- N° 22W013732-025 - Référence BV3IT2845 Réf. prél : P25 BAT L0/ RDC/ AMPHITHEATRE/Revêtement de sol - Nez de marche - (bitumineux/noir(e)), prélevé par vos soins, et analysé par Eurofins Asbestos Testing S.R.L.

- N° 22W013732-026 - Référence BV3IT2846 Réf. prél : P26 BAT L0/ RDC/ AMPHITHEATRE/Revêtement de sol - Nez de marche - (bitumineux/noir(e)), prélevé par vos soins, et analysé par Eurofins Asbestos Testing S.R.L.

- N° 22W013732-027 - Référence BV3IT2847 Réf. prél : P27 BAT L0/ RDC/ AMPHITHEATRE/Dalle de sol - Colle - (jaune/jaune/60X60 BLEU PVC), prélevé par vos soins, et analysé par Eurofins Asbestos Testing S.R.L.

- N° 22W013732-028 - Référence BV3IT2848 Réf. prél : P28 BAT L0/ RDC/ AMPHITHEATRE/Dalle de sol - Colle - (jaune/jaune/60X60 BLEU PVC), prélevé par vos soins, et analysé par Eurofins Asbestos Testing S.R.L.

- N° 22W013732-029 - Référence BV3IT2849 Réf. prél : P29 BAT L0/ RDC/ AMPHITHEATRE/Mur - Enduit - (peint-plâtre/blanc(he)-noir(e)), prélevé par vos soins, et analysé par Eurofins Asbestos Testing S.R.L.

- N° 22W013732-030 - Référence BV3IT2850 Réf. prél : P30 BAT L0/ RDC/ AMPHITHEATRE/Mur - Enduit - (peint-plâtre/blanc(he)-noir(e)), prélevé par vos soins, et analysé par Eurofins Asbestos Testing S.R.L.

- N° 22W013732-031 - Référence BV3IT2851 Réf. prél : P1 BATIMENT F0/ RDC/ SANITAIRES 09/Revêtement de sol - Colle de carrelage - (ciment/gris(e)/5X5 GRIS TACHETE), prélevé par vos soins, et analysé par Eurofins Asbestos Testing S.R.L.

- N° 22W013732-032 - Référence BV3IT2852 Réf. prél : P2 BATIMENT F0/ RDC/ SANITAIRES 09/Revêtement de sol - Colle de carrelage - (ciment/gris(e)/5X5 GRIS TACHETE), prélevé par vos soins, et analysé par Eurofins Asbestos Testing S.R.L.

- N° 22W013732-033 - Référence BV3IT2853 Réf. prél : P3 BATIMENT F0/ RDC/ SANITAIRES 09/Revêtement du mur - Colle de plinthe - (grise/gris(e)/10X10 MARRON), prélevé par vos soins, et analysé par Eurofins Asbestos Testing S.R.L.

- N° 22W013732-034 - Référence BV3IT2854 Réf. prél : P4 BATIMENT F0/ RDC/ SANITAIRES 09/Revêtement du mur - Colle de plinthe - (grise/gris(e)/10X10 MARRON), prélevé par vos soins, et analysé par Eurofins Asbestos Testing S.R.L.

- N° 22W013732-035 - Référence BV3IT2855 Réf. prél : P5 BATIMENT F0/ RDC/ SANITAIRES 09/Mur - Enduit - (peint-ciment/beige), prélevé par vos soins, et analysé par Eurofins Asbestos Testing S.R.L.

- N° 22W013732-036 - Référence BV3IT2856 Réf. prél : P6 BATIMENT F0/ RDC/ SANITAIRES 09/Mur - Enduit - (peint-ciment/beige), prélevé par vos soins, et analysé par Eurofins Asbestos Testing S.R.L.

- N° 22W013732-037 - Référence BV3IT2857 Réf. prél : P7 BATIMENT F0/ RDC/ SANITAIRES 09/Mur - Enduit - (peint-ciment/blanc(he)), prélevé par vos soins, et analysé par Eurofins Asbestos Testing S.R.L.

- N° 22W013732-038 - Référence BV3IT2858 Réf. prél : P8 BATIMENT F0/ RDC/ SANITAIRES 10/Mur - Enduit - (peint-ciment/beige), prélevé par vos soins, et analysé par Eurofins Asbestos Testing S.R.L.

- N° 22W013732-039 - Référence BV3IT2859 Réf. prél : P9 BATIMENT F0/ RDC/ SANITAIRES 10/Cloison - Enduit - (peint-plâtre/blanc(he)), prélevé par vos soins, et analysé par Eurofins Asbestos Testing S.R.L.

- N° 22W013732-040 - Référence BV3IT2860 Réf. prél : P10 BATIMENT F0/ RDC/ SANITAIRES 11/Cloison - Enduit - (peint-plâtre/blanc(he)), prélevé par vos soins, et analysé par Eurofins Asbestos Testing S.R.L.

- N° 22W013732-041 - Référence BV3IT2861 Réf. prél : P11 BATIMENT F0/ RDC/ SANITAIRES 12/Revêtement de sol - Colle de carrelage - (ciment/gris(e)/2X2 BAC A DOUCHE), prélevé par vos soins, et analysé par Eurofins Asbestos Testing S.R.L.

- N° 22W013732-042 - Référence BV3IT2862 Réf. prél : P12 BATIMENT F0/ RDC/ SANITAIRES 12/Revêtement de sol - Colle de carrelage - (ciment/gris(e)/2X2 BAC A DOUCHE), prélevé par vos soins, et analysé par Eurofins Asbestos Testing S.R.L.

- N° 22W013732-043 - Référence BV3IT2863 Réf. prél : P13 BATIMENT F0/ RDC/ SANITAIRES 12/Revêtement de sol - Colle de carrelage - (ciment/gris(e)/10X10 BLANC), prélevé par vos soins, et analysé par Eurofins Asbestos Testing S.R.L.

- N° 22W013732-044 - Référence BV3IT2864 Réf. prél : P14 BATIMENT F0/ RDC/ SANITAIRES 12/Revêtement de sol - Colle de carrelage - (ciment/gris(e)/10X10 BLANC), prélevé par vos soins, et analysé par Eurofins Asbestos Testing S.R.L.

- N° 22W013732-045 - Référence BV3IT2865 Réf. prél : P15 BATIMENT F0/ RDC/ SANITAIRES 10/Porte - Peinture - (décorative/bleu(e)), prélevé par vos soins, et analysé par Eurofins Asbestos Testing S.R.L.

- N° 22W013732-046 - Référence BV3IT2866 Réf. prél : P16 BATIMENT F0/ RDC/ SANITAIRES 11/Porte - Peinture - (décorative/bleu(e)), prélevé par vos soins, et analysé par Eurofins Asbestos Testing S.R.L.

- N° 22W013732-047 - Référence BV3IT2867 Réf. prél : P17 BATIMENT F0/ RDC/ SANITAIRES 10/Revêtement de sol - Colle de carrelage - (ciment/gris(e)/5X5 BEIGE), prélevé par vos soins, et analysé par Eurofins Asbestos Testing S.R.L.

- N° 22W013732-048 - Référence BV3IT2868 Réf. prél : P18 BATIMENT F0/ RDC/ SANITAIRES
10/Revêtement de sol - Colle de carrelage - (ciment/gris(e)/5X5 BEIGE), prélevé par vos soins, et analysé par Eurofins Asbestos Testing S.R.L.

- N° 22W013732-049 - Référence BV3IT2869 Réf. prél : P19 BATIMENT F0/ RDC/ SANITAIRES
10/Revêtement du mur - Colle de plinthe - (ciment/gris(e)/5X5 BEIGE), prélevé par vos soins, et analysé par Eurofins Asbestos Testing S.R.L.

- N° 22W013732-050 - Référence BV3IT2870 Réf. prél : P20 BATIMENT F0/ RDC/ SANITAIRES
10/Revêtement du mur - Colle de plinthe - (grise/gris(e)/5X5 GRISE), prélevé par vos soins, et analysé par Eurofins Asbestos Testing S.R.L.

- N° 22W013732-051 - Référence BV3IT2871 Réf. prél : P1 BAT M0/ SANITAIRES/Revêtement de sol -
Colle de carrelage - (ciment/gris(e)/20X20 GRIS), prélevé par vos soins, et analysé par Eurofins Asbestos Testing S.R.L.

- N° 22W013732-052 - Référence BV3IT2872 Réf. prél : P2 BAT M0/ SANITAIRES/Revêtement de
poteau - Colle de carrelage - (ciment/gris(e)/20X20 GRIS), prélevé par vos soins, et analysé par Eurofins Asbestos Testing S.R.L.

- N° 22W013732-053 - Référence BV3IT2873 Réf. prél : P3 BAT M0/ SANITAIRES/Revêtement du mur -
Colle de plinthe - (grise/gris(e)/10X30 GRISE), prélevé par vos soins, et analysé par Eurofins Asbestos Testing S.R.L.

- N° 22W013732-054 - Référence BV3IT2874 Réf. prél : P4 BAT M0/ SANITAIRES/Revêtement du mur -
Colle de plinthe - (grise/gris(e)/10X30 GRIS), prélevé par vos soins, et analysé par Eurofins Asbestos Testing S.R.L.

- N° 22W013732-055 - Référence BV3IT2875 Réf. prél : P5 BAT M0/ SANITAIRES/Mur - Enduit -
(peint-ciment/blanc(he)), prélevé par vos soins, et analysé par Eurofins Asbestos Testing S.R.L.

- N° 22W013732-056 - Référence BV3IT2876 Réf. prél : P6 BAT M0/ SANITAIRES/Mur - Enduit -
(peint-ciment/blanc(he)), prélevé par vos soins, et analysé par Eurofins Asbestos Testing S.R.L.

- N° 22W013732-057 - Référence BV3IT2877 Réf. prél : P7 BAT M0/ SANITAIRES/Revêtement du mur -
Colle de faïence - (ciment/gris(e)/20X20 BLANC), prélevé par vos soins, et analysé par Eurofins Asbestos Testing S.R.L.

- N° 22W013732-058 - Référence BV3IT2878 Réf. prél : P8 BAT M0/ SANITAIRES/Revêtement du mur - Colle de faïence - (ciment/gris(e)/20X20 BLANC), prélevé par vos soins, et analysé par Eurofins Asbestos Testing S.R.L.
- N° 22W013732-059 - Référence BV3IT2879 Réf. prél : P9 BAT M0/ SANITAIRES/Plafond - Faux plafond - (aluminium-papier/gris(e)/60X60 GRIS PERFORE), prélevé par vos soins, et analysé par Eurofins Asbestos Testing S.R.L.
- N° 22W013732-060 - Référence BV3IT2880 Réf. prél : P10 BAT M0/ SANITAIRES/Porte - Peinture - (décorative/jaune), prélevé par vos soins, et analysé par Eurofins Asbestos Testing S.R.L.
- N° 22W013732-061 - Référence BV3IT2881 Réf. prél : P11 BAT M0/ SANITAIRES/Porte - Peinture - (décorative/jaune), prélevé par vos soins, et analysé par Eurofins Asbestos Testing S.R.L.
- N° 22W013732-062 - Référence BV3IT2882 Réf. prél : P12 BAT M0/ SANITAIRES/Plafond - Isolant - (laine de verre/jaune), prélevé par vos soins, et analysé par Eurofins Asbestos Testing S.R.L.
- N° 22W013732-063 - Référence BV3IT2883 Réf. prél : P1 BAT E0/ SANITAIRES/Carrelage - Colle - (grise/gris(e)/30X30 BLANC), prélevé par vos soins, et analysé par Eurofins Asbestos Testing S.R.L.
- N° 22W013732-064 - Référence BV3IT2884 Réf. prél : P2 BAT E0/ SANITAIRES/Revêtement de sol - Colle de carrelage - (ciment/gris(e)/30X30 BLANC), prélevé par vos soins, et analysé par Eurofins Asbestos Testing S.R.L.
- N° 22W013732-065 - Référence BV3IT2885 Réf. prél : P3 BAT E0/ SANITAIRES/Revêtement du mur - Colle de plinthe - (grise/gris(e)/30X10), prélevé par vos soins, et analysé par Eurofins Asbestos Testing S.R.L.
- N° 22W013732-066 - Référence BV3IT2886 Réf. prél : P4 BAT E0/ SANITAIRES/Revêtement du mur - Colle de plinthe - (grise/gris(e)/30X10), prélevé par vos soins, et analysé par Eurofins Asbestos Testing S.R.L.
- N° 22W013732-067 - Référence BV3IT2887 Réf. prél : P5 BAT E0/ SANITAIRES/Revêtement du mur - Colle de faïence - (ciment/gris(e)/20X30 BEIGE), prélevé par vos soins, et analysé par Eurofins Asbestos Testing S.R.L.

- N° 22W013732-068 - Référence *BV3IT2888 Réf. prél : P6 BAT E0/ SANITAIRES/Revêtement du mur - Colle de faïence - (ciment/gris(e)/20X30 BEIGE)*, prélevé par vos soins, et analysé par Eurofins Asbestos Testing S.R.L.

- N° 22W013732-069 - Référence *BV3IT2889 Réf. prél : P7 BAT E0/ SANITAIRES/Cloison - Enduit - (ciment/gris(e))*, prélevé par vos soins, et analysé par Eurofins Asbestos Testing S.R.L.

- N° 22W013732-070 - Référence *BV3IT2890 Réf. prél : P8 BAT E0/ SANITAIRES/Cloison - Enduit - (ciment/gris(e))*, prélevé par vos soins, et analysé par Eurofins Asbestos Testing S.R.L.

- N° 22W013732-071 - Référence *BV3IT2891 Réf. prél : P9 BAT E0/ SANITAIRES/Plafond - Faux plafond - (papier/blanc(he)/DFP 60X60 BLANC PERFORE)*, prélevé par vos soins, et analysé par Eurofins Asbestos Testing S.R.L.

- N° 22W013732-072 - Référence *BV3IT2892 Réf. prél : P10 BAT E0/ SANITAIRES/Plafond - Isolant - (laine de verre/jaune)*, prélevé par vos soins, et analysé par Eurofins Asbestos Testing S.R.L.

- N° 22W013732-073 - Référence *BV3IT2893 Réf. prél : P11 BAT E0/ SANITAIRES/Porte - Peinture - (décorative/bleu(e))*, prélevé par vos soins, et analysé par Eurofins Asbestos Testing S.R.L.

- N° 22W013732-074 - Référence *BV3IT2894 Réf. prél : P12 BAT E0/ SANITAIRES/Porte - Peinture - (décorative/bleu(e))*, prélevé par vos soins, et analysé par Eurofins Asbestos Testing S.R.L.

Vous souhaitant bonne réception,

Cordialement,

Votre laboratoire Eurofins Analyses pour le Bâtiment Ouest SAS

**EUROFINS ANALYSES POUR LE
BATIMENT OUEST SAS**
Laboratoire Analyses Nantes
EUROFINS ABO
Site de la Géraudière
Rue Pierre Adolphe Bobierre - CS90827
44300 NANTES

RAPPORT D'ANALYSE D'AMIANTE DANS LES MATERIAUX

N° de rapport d'analyse : AR-22-RB-009986-01 Date d'émission de rapport : 10/05/2022 18:47 Page1/20
Référence laboratoire N° : 22RB009807 Référence de suivi du dossier N° : 22W013732
Reçu au laboratoire le : 06/05/2022 Date de réception : 03/05/2022
Date d'analyse : 09/05/2022
Référence dossier Client: 22W013732 - 1510797435/14531187/S1/1/5_14531187/1/2

N° éch.	Référence client	Description visuelle	Technique utilisée / Analyste	Préparation		Résultats
				Nb prep / Nb grilles ou lames	Type	
001	22W013732-001 - BV3IT2821 Réf. pré : P1 BAT L0/ RDC/ SANITAIRES/Revêtement de sol - Colle de carrelage - (ciment/gris(e)/5X5 JAUNE TACHETE)	Matériau dur de type carrelage, faïence (beige) + (jaune) ; matériau dur de type joint ciment (gris) ; matériau dur de type ciment-colle (gris)	MET / THF6	1 / 2	Calcination et attaque acide (méthode interne de traitement)	Fibres d'amiante non détectées
002	22W013732-002 - BV3IT2822 Réf. pré : P2 BAT L0/ RDC/ SANITAIRES/Revêtement de sol - Colle de carrelage - (ciment/gris(e)/5X5 JAUNE TACHETE)	Matériau dur de type carrelage, faïence (beige) + (jaune) ; matériau dur de type joint ciment (gris) ; matériau dur de type ciment-colle (gris)	MET / THF6	1 / 2	Calcination et attaque acide (méthode interne de traitement)	Fibres d'amiante non détectées
003	22W013732-003 - BV3IT2823 Réf. pré : P3 BAT L0/ RDC/ SANITAIRES/Revêtement du mur - Colle de plinthe - (grise/gris(e)/CARREL AGE 10X10 NOIRE)	Matériau (noir) en traces ; matériau dur de type ciment-colle (gris) ; matériau semi-dur (blanc)	MET / HY4V	1 / 2	Calcination et attaque acide (méthode interne de traitement)	Fibres d'amiante de type chrysotile

Eurofins Asbestos Testing Romania S.R.L.

RAPPORT D'ANALYSE D'AMIANTE DANS LES MATERIAUX

N° de rapport d'analyse : AR-22-RB-009986-01 Date d'émission de rapport : 10/05/2022 18:47 Page2/20
 Référence laboratoire N° : 22RB009807 Référence de suivi du dossier N° : 22W013732
 Reçu au laboratoire le : 06/05/2022 Date de réception : 03/05/2022
 Date d'analyse : 09/05/2022
 Référence dossier Client: 22W013732 - 1510797435/14531187/S1/1/5_14531187/1/2

N° éch.	Référence client	Description visuelle	Technique utilisée / Analyste	Préparation		Résultats
				Nb prep / Nb grilles ou lames	Type	
004	22W013732-004 - BV3IT2824 Réf. prél : P4 BAT L0/ RDC/ SANITAIRES/Revêtement du mur - Colle de plinthe - (grise/gris(e)/CARREL AGE 10X10 NOIRE)	Matériau de type peinture (blanc) en traces ; matériau dur de type carrelage, faïence (noir) ; matériau dur de type joint ciment (gris) ; matériau dur de type ciment-colle (beige)	MET / HY4V	1 / 2	Calcination et attaque acide (méthode interne de traitement)	Fibres d'amiante de type chrysotile
005	22W013732-005 - BV3IT2825 Réf. prél : P5 BAT L0/ RDC/ SANITAIRES/Revêtement du mur - Colle de plinthe - (grise/gris(e)/CARREL AGE 10X10 JAUNE TACHETE)	Matériau dur de type carrelage, faïence (beige) + (jaune) ; matériau dur de type joint ciment (gris) ; matériau dur de type ciment-colle (gris) ; matériau semi-dur (gris) ; matériau de type peinture (blanc) ; matériau de type maillage de fibres et liant (beige) en traces ; matériau semi-dur de type enduit (blanc) en traces	MET / THF6	1 / 2	Calcination et attaque acide (méthode interne de traitement)	Fibres d'amiante non détectées
006	22W013732-006 - BV3IT2826 Réf. prél : P6 BAT L0/ RDC/ SANITAIRES/Revêtement du mur - Colle de plinthe - (grise/gris(e)/CARREL AGE 10X10 JAUNE TACHETE)	Matériau dur de type carrelage, faïence (beige) + (jaune) ; matériau dur de type ciment-colle (gris) ; matériau semi-dur (gris) ; matériau de type peinture (blanc) ; matériau (marron) en traces	MET / THF6	1 / 2	Calcination et attaque acide (méthode interne de traitement)	Fibres d'amiante non détectées

Eurofins Asbestos Testing Romania S.R.L.

RAPPORT D'ANALYSE D'AMIANTE DANS LES MATERIAUX

N° de rapport d'analyse : AR-22-RB-009986-01 Date d'émission de rapport : 10/05/2022 18:47 Page3/20
Référence laboratoire N° : 22RB009807 Référence de suivi du dossier N° : 22W013732
Reçu au laboratoire le : 06/05/2022 Date de réception : 03/05/2022
Date d'analyse : 09/05/2022
Référence dossier Client: 22W013732 - 1510797435/14531187/S1/1/5_14531187/1/2

N° éch.	Référence client	Description visuelle	Technique utilisée / Analyste	Préparation		Résultats
				Nb prep / Nb grilles ou lames	Type	
007 (1)	22W013732-007 - BV3IT2827 Réf. prél : P7 BAT L0/ RDC/ SANITAIRES/Cloison - Bande de plaque de plâtre - (plâtre/blanc(he))	Matériau de type peinture (beige) ; matériau semi-dur de type enduit (blanc) ; matériau souple fibreuse de type papier, carton (beige) en traces ; matériau semi-dur de type plâtre (blanc)	MET / THF6	1 / 2	Calcination et attaque acide (méthode interne de traitement)	Fibres d'amiante non détectées
		Matériau souple fibreuse de type papier, carton (beige)	MOLP / KG6Z	2 / 2	-	Fibres d'amiante non détectées
008 (1)	22W013732-008 - BV3IT2828 Réf. prél : P8 BAT L0/ RDC/ SANITAIRES/Cloison - Bande de plaque de plâtre - (plâtre/blanc(he))	Matériau semi-dur (blanc)	MET / THF6	1 / 2	Calcination et attaque acide (méthode interne de traitement)	Fibres d'amiante non détectées
009	22W013732-009 - BV3IT2829 Réf. prél : P9 BAT L0/ RDC/ SANITAIRES/Cloison - Enduit - (peint-plâtre/blanc(he))	Matériau de type maillage de fibres et liant (beige) ; matériau de type système d'enduit peinture (beige) ; matériau semi-dur de type enduit (blanc)	MET / THF6	1 / 2	Calcination et attaque acide (méthode interne de traitement)	Fibres d'amiante non détectées
010 (1)	22W013732-010 - BV3IT2830 Réf. prél : P10 BAT L0/ RDC/ SANITAIRES/Cloison - Enduit - (peint-plâtre/blanc(he))	Matériau de type système d'enduit peinture (fibreuse) (beige)	MET / THF6	1 / 2	Calcination et attaque acide (méthode interne de traitement)	Fibres d'amiante non détectées

Eurofins Asbestos Testing Romania S.R.L.

RAPPORT D'ANALYSE D'AMIANTE DANS LES MATERIAUX

N° de rapport d'analyse : AR-22-RB-009986-01 Date d'émission de rapport : 10/05/2022 18:47 Page4/20
Référence laboratoire N° : 22RB009807 Référence de suivi du dossier N° : 22W013732
Reçu au laboratoire le : 06/05/2022 Date de réception : 03/05/2022
Date d'analyse : 09/05/2022
Référence dossier Client: 22W013732 - 1510797435/14531187/S1/1/5_14531187/1/2

N° éch.	Référence client	Description visuelle	Technique utilisée / Analyste	Préparation		Résultats
				Nb prep / Nb grilles ou lames	Type	
011 (2)	22W013732-011 - BV3IT2831 Réf. prél : P11 BAT L0/ RDC/ SANITAIRES/Mur - Enduit - (peint-plâtre/blanc(he))	Matériau de type maillage de fibres et liant (beige) ; matériau de type système d'enduit peinture (blanc) ; matériau semi-dur (blanc)	MET / THF6	1 / 2	Calcination et attaque acide (méthode interne de traitement)	Fibres d'amiante de type chrysotile
012 (1) (2)	22W013732-012 - BV3IT2832 Réf. prél : P12 BAT L0/ RDC/ SANITAIRES/Mur - Enduit - (peint-plâtre/blanc(he))	Matériau de type système d'enduit peinture (vert)	MET / THF6	1 / 2	Calcination et attaque acide (méthode interne de traitement)	Fibres d'amiante de type chrysotile
013	22W013732-013 - BV3IT2833 Réf. prél : P13 BAT L0/ RDC/ SANITAIRES/Plafond - Enduit - (peint-plâtre/blanc(he))	Matériau de type peinture (beige) ; matériau semi-dur de type enduit (blanc)	MET / THF6	1 / 2	Calcination et attaque acide (méthode interne de traitement)	Fibres d'amiante non détectées
014	22W013732-014 - BV3IT2834 Réf. prél : P14 BAT L0/ RDC/ SANITAIRES/Plafond - Enduit - (peint-plâtre/blanc(he))	Matériau de type peinture (rose) ; matériau semi-dur de type enduit (blanc)	MET / THF6	1 / 2	Calcination et attaque acide (méthode interne de traitement)	Fibres d'amiante non détectées
015	22W013732-015 - BV3IT2835 Réf. prél : P15 BAT L0/ RDC/ SANITAIRES/Revêtement du mur - Colle de faïence - (ciment/gris(e)/5X5 VERTE)					

La reproduction de ce document n'est autorisée que sous sa forme intégrale. Il comporte 20 page(s). Le présent rapport ne concerne que les objets soumis à l'essai tels qu'ils ont été reçus au laboratoire. Les essais identifiés par le symbole * ne sont pas inclus dans la portée d'accréditation.

Eurofins Asbestos Testing Romania S.R.L.

RAPPORT D'ANALYSE D'AMIANTE DANS LES MATERIAUX

N° de rapport d'analyse : AR-22-RB-009986-01 Date d'émission de rapport : 10/05/2022 18:47 Page 5/20
 Référence laboratoire N° : 22RB009807 Référence de suivi du dossier N° : 22W013732
 Reçu au laboratoire le : 06/05/2022 Date de réception : 03/05/2022
 Date d'analyse : 09/05/2022
 Référence dossier Client: 22W013732 - 1510797435/14531187/S1/1/5_14531187/1/2

N° éch.	Référence client	Description visuelle	Technique utilisée / Analyste	Préparation		Résultats
				Nb prep / Nb grilles ou lames	Type	
		Matériau de type peinture (blanc) en traces ; matériau de type peinture (beige) en traces ; matériau dur de type carrelage, faïence (vert) ; matériau dur de type ciment-colle (blanc) ; matériau semi-dur de type enduit (blanc) ; matériau de type peinture (vert) en traces	MET / A4KE	1 / 2	Calcination et attaque acide (méthode interne de traitement)	Fibres d'amiante de type chrysotile
016	22W013732-016 - BV3IT2836 Réf. prél : P16 BAT L0/ RDC/ SANITAIRES/Revêtement du mur - Colle de faïence - (ciment/gris(e)/5X5 VERTE)	Matériau dur de type carrelage, faïence (vert) ; matériau dur de type joint ciment (blanc) ; matériau dur de type ciment-colle (gris) ; matériau de type peinture (beige) en traces	MET / HY4V	1 / 2	Calcination et attaque acide (méthode interne de traitement)	Fibres d'amiante de type chrysotile
017 (1)	22W013732-017 - BV3IT2837 Réf. prél : P17 BAT L0/ RDC/ SANITAIRES/Convecteur - Peinture - (décorative/beige)	Matériau de type système d'enduit peinture (beige) ; matériau semi-dur (marron)	MET / THF6	1 / 2	Calcination et attaque acide (méthode interne de traitement)	Fibres d'amiante non détectées
018 (1)	22W013732-018 - BV3IT2838 Réf. prél : P18 BAT L0/ RDC/ SANITAIRES/Convecteur - Peinture - (décorative/beige)	Matériau de type système d'enduit peinture (beige) ; matériau semi-dur (marron)	MET / THF6	1 / 2	Calcination et attaque acide (méthode interne de traitement)	Fibres d'amiante non détectées

Eurofins Asbestos Testing Romania S.R.L.

RAPPORT D'ANALYSE D'AMIANTE DANS LES MATERIAUX

N° de rapport d'analyse : AR-22-RB-009986-01 Date d'émission de rapport : 10/05/2022 18:47 Page 6/20
 Référence laboratoire N° : 22RB009807 Référence de suivi du dossier N° : 22W013732
 Reçu au laboratoire le : 06/05/2022 Date de réception : 03/05/2022
 Date d'analyse : 09/05/2022
 Référence dossier Client: 22W013732 - 1510797435/14531187/S1/1/5_14531187/1/2

N° éch.	Référence client	Description visuelle	Technique utilisée / Analyste	Préparation		Résultats
				Nb prep / Nb grilles ou lames	Type	
019	22W013732-019 - BV3IT2839 Réf. prél : P19 BAT L0/ RDC/ SANITAIRES/Porte - Peinture - (décorative/beige)	Matériau de type système d'enduit peinture (beige) ; matériau semi-dur fibreuse de type bois, copeaux (beige)	MET / THF6	1 / 2	Calcination et attaque acide (méthode interne de traitement)	Fibres d'amiante de type chrysotile
020	22W013732-020 - BV3IT2840 Réf. prél : P20 BAT L0/ RDC/ SANITAIRES/Porte - Peinture - (décorative/bleu(e))	Matériau de type système d'enduit peinture (bleu) ; matériau semi-dur (fibreuse) (marron) ; matériau semi-dur fibreuse de type bois, copeaux (beige) (marron)	MET / THF6	1 / 2	Calcination et attaque acide (méthode interne de traitement)	Fibres d'amiante non détectées
021	22W013732-021 - BV3IT2841 Réf. prél : P21 BAT L0/ RDC/ SANITAIRES/Mur - Enduit - (peint-plâtre/blanc(he))	Matériau semi-dur de type enduit (blanc)	MET / THF6	1 / 2	Calcination et attaque acide (méthode interne de traitement)	Fibres d'amiante non détectées
022 (1)	22W013732-022 - BV3IT2842 Réf. prél : P22 BAT L0/ RDC/ SANITAIRES/Mur - Enduit - (peint-plâtre/blanc(he))	Matériau de type maillage de fibres et liant (beige) ; matériau de type système d'enduit peinture (blanc) ; matériau semi-dur de type enduit (blanc)	MET / THF6	1 / 2	Calcination et attaque acide (méthode interne de traitement)	Fibres d'amiante non détectées
023	22W013732-023 - BV3IT2843 Réf. prél : P23 BAT L0/ RDC/ AMPHITHEATRE/Revê tement de sol - Colle de carrelage - (ciment/gris(e)/10X10 BLANC)	Matériau dur de type carrelage, faïence (beige) ; matériau dur de type ciment-colle (gris) ; matériau dur (beige)	MET / W4WA	1 / 2	Calcination et attaque acide (méthode interne de traitement)	Fibres d'amiante non détectées

La reproduction de ce document n'est autorisée que sous sa forme intégrale. Il comporte 20 page(s). Le présent rapport ne concerne que les objets soumis à l'essai tels qu'ils ont été reçus au laboratoire. Les essais identifiés par le symbole * ne sont pas inclus dans la portée d'accréditation.

Eurofins Asbestos Testing Romania S.R.L.

RAPPORT D'ANALYSE D'AMIANTE DANS LES MATERIAUX

N° de rapport d'analyse : AR-22-RB-009986-01 Date d'émission de rapport : 10/05/2022 18:47 Page 7/20
 Référence laboratoire N° : 22RB009807 Référence de suivi du dossier N° : 22W013732
 Reçu au laboratoire le : 06/05/2022 Date de réception : 03/05/2022
 Date d'analyse : 09/05/2022
 Référence dossier Client: 22W013732 - 1510797435/14531187/S1/1/5_14531187/1/2

N° éch.	Référence client	Description visuelle	Technique utilisée / Analyste	Préparation		Résultats
				Nb prep / Nb grilles ou lames	Type	
024	22W013732-024 - BV3IT2844 Réf. prél : P24 BAT L0/ RDC/ AMPHITHEATRE/Revêtement de sol - Colle de carrelage - (ciment/gris(e)/10X10 BLANC)	Matériau dur de type carrelage, faïence (beige) ; matériau dur de type ciment-colle (gris) ; matériau dur (beige)	MET / W4WA	1 / 2	Calcination et attaque acide (méthode interne de traitement)	Fibres d'amiante non détectées
025	22W013732-025 - BV3IT2845 Réf. prél : P25 BAT L0/ RDC/ AMPHITHEATRE/Revêtement de sol - Nez de marche - (bitumineux/noir(e))	Matériau semi-dur (fibreuse) (noir)	MOLP / ERC8	2 / 2	-	Fibres d'amiante de type chrysotile
026	22W013732-026 - BV3IT2846 Réf. prél : P26 BAT L0/ RDC/ AMPHITHEATRE/Revêtement de sol - Nez de marche - (bitumineux/noir(e))	Matériau semi-dur (fibreuse) (noir)	MOLP / ERC8	2 / 2	-	Fibres d'amiante de type chrysotile
027	22W013732-027 - BV3IT2847 Réf. prél : P27 BAT L0/ RDC/ AMPHITHEATRE/Dalle de sol - Colle - (jaune/jaune/60X60 BLEU PVC)	Matériau souple de type revêtement de sol (fibreuse) (gris)	MET / VS8G	1 / 2	Calcination et attaque acide (méthode interne de traitement)	Fibres d'amiante non détectées
		Matériau de type colle (jaune) ; matériau semi-dur de type ragréage (fibreuse) (rose)	MET / VS8G	1 / 2	Calcination et attaque acide (méthode interne de traitement)	Fibres d'amiante non détectées

Eurofins Asbestos Testing Romania S.R.L.

RAPPORT D'ANALYSE D'AMIANTE DANS LES MATERIAUX

N° de rapport d'analyse : AR-22-RB-009986-01 Date d'émission de rapport : 10/05/2022 18:47 Page8/20
 Référence laboratoire N° : 22RB009807 Référence de suivi du dossier N° : 22W013732
 Reçu au laboratoire le : 06/05/2022 Date de réception : 03/05/2022
 Date d'analyse : 09/05/2022
 Référence dossier Client: 22W013732 - 1510797435/14531187/S1/1/5_14531187/1/2

N° éch.	Référence client	Description visuelle	Technique utilisée / Analyste	Préparation		Résultats
				Nb prep / Nb grilles ou lames	Type	
028	22W013732-028 - BV3IT2848 Réf. prél : P28 BAT L0/ RDC/ AMPHITHEATRE/Dalle de sol - Colle - (jaune/jaune/60X60 BLEU PVC)	Matériau souple de type revêtement de sol (fibres) (gris)	MET / W4WA	1 / 2	Calcination et attaque acide (méthode interne de traitement)	Fibres d'amiante non détectées
		Matériau de type colle (jaune) ; matériau semi-dur de type ragréage (fibres) (gris)	MET / HY4V	1 / 2	Calcination et attaque acide (méthode interne de traitement)	Fibres d'amiante non détectées
029	22W013732-029 - BV3IT2849 Réf. prél : P29 BAT L0/ RDC/ AMPHITHEATRE/Mur - Enduit - (peint-plâtre/blanc(he)- noir(e))	Matériau de type système d'enduit peinture (noir)	MET / W4WA	1 / 2	Calcination et attaque acide (méthode interne de traitement)	Fibres d'amiante non détectées
030	22W013732-030 - BV3IT2850 Réf. prél : P30 BAT L0/ RDC/ AMPHITHEATRE/Mur - Enduit - (peint-plâtre/blanc(he)- noir(e))	Matériau de type système d'enduit peinture (noir) ; matériau semi-dur (blanc)	MET / W4WA	1 / 2	Calcination et attaque acide (méthode interne de traitement)	Fibres d'amiante non détectées
031	22W013732-031 - BV3IT2851 Réf. prél : P1 BATIMENT F0/ RDC/ SANITAIRES 09/Revêtement de sol - Colle de carrelage - (ciment/gris(e)/5X5 GRIS TACHETE)	Matériau dur de type carrelage, faïence (beige) + (gris) ; matériau dur de type joint ciment (gris) ; matériau dur de type ciment-colle (blanc) en traces ; matériau semi-dur (beige) en traces	MET / W4WA	1 / 2	Calcination et attaque acide (méthode interne de traitement)	Fibres d'amiante non détectées

La reproduction de ce document n'est autorisée que sous sa forme intégrale. Il comporte 20 page(s). Le présent rapport ne concerne que les objets soumis à l'essai tels qu'ils ont été reçus au laboratoire. Les essais identifiés par le symbole * ne sont pas inclus dans la portée d'accréditation.

Eurofins Asbestos Testing Romania S.R.L.

RAPPORT D'ANALYSE D'AMIANTE DANS LES MATERIAUX

N° de rapport d'analyse : AR-22-RB-009986-01 Date d'émission de rapport : 10/05/2022 18:47 Page9/20
Référence laboratoire N° : 22RB009807 Référence de suivi du dossier N° : 22W013732
Reçu au laboratoire le : 06/05/2022 Date de réception : 03/05/2022
Date d'analyse : 09/05/2022
Référence dossier Client: 22W013732 - 1510797435/14531187/S1/1/5_14531187/1/2

N° éch.	Référence client	Description visuelle	Technique utilisée / Analyste	Préparation		Résultats
				Nb prep / Nb grilles ou lames	Type	
032	22W013732-032 - BV3IT2852 Réf. prél : P2 BATIMENT F0/ RDC/ SANITAIRES 09/Revêtement de sol - Colle de carrelage - (ciment/gris(e))/5X5 GRIS TACHETE)	Matériau dur de type carrelage, faïence (gris) + (beige) ; matériau dur de type ciment-colle (blanc) en traces	MET / A4KE	1 / 2	Calcination et attaque acide (méthode interne de traitement)	Fibres d'amiante non détectées
033	22W013732-033 - BV3IT2853 Réf. prél : P3 BATIMENT F0/ RDC/ SANITAIRES 09/Revêtement du mur - Colle de plinthe - (grise/gris(e))/10X10 MARRON)	Matériau dur (gris)	MET / A4KE	1 / 2	Calcination et attaque acide (méthode interne de traitement)	Fibres d'amiante non détectées
034	22W013732-034 - BV3IT2854 Réf. prél : P4 BATIMENT F0/ RDC/ SANITAIRES 09/Revêtement du mur - Colle de plinthe - (grise/gris(e))/10X10 MARRON)	Matériau dur (gris)	MET / A4KE	1 / 2	Calcination et attaque acide (méthode interne de traitement)	Fibres d'amiante non détectées
035	22W013732-035 - BV3IT2855 Réf. prél : P5 BATIMENT F0/ RDC/ SANITAIRES 09/Mur - Enduit - (peint-ciment/beige)	Matériau de type peinture (beige) ; matériau semi-dur (beige) ; matériau semi-dur (blanc)	MET / A4KE	1 / 2	Calcination et attaque acide (méthode interne de traitement)	Fibres d'amiante non détectées

Eurofins Asbestos Testing Romania S.R.L.

RAPPORT D'ANALYSE D'AMIANTE DANS LES MATERIAUX

N° de rapport d'analyse : AR-22-RB-009986-01 Date d'émission de rapport : 10/05/2022 18:47 Page 10/20
 Référence laboratoire N° : 22RB009807 Référence de suivi du dossier N° : 22W013732
 Reçu au laboratoire le : 06/05/2022 Date de réception : 03/05/2022
 Date d'analyse : 09/05/2022
 Référence dossier Client: 22W013732 - 1510797435/14531187/S1/1/5_14531187/1/2

N° éch.	Référence client	Description visuelle	Technique utilisée / Analyste	Préparation		Résultats
				Nb prep / Nb grilles ou lames	Type	
036	22W013732-036 - BV3IT2856 Réf. prél : P6 BATIMENT F0/ RDC/ SANITAIRES 09/Mur - Enduit - (peint-ciment/beige)	Matériau de type peinture (beige) ; matériau semi-dur (blanc) ; matériau de type peinture (beige) (foncé) ; matériau semi-dur (gris)	MET / A4KE	1 / 2	Calcination et attaque acide (méthode interne de traitement)	Fibres d'amiante non détectées
037	22W013732-037 - BV3IT2857 Réf. prél : P7 BATIMENT F0/ RDC/ SANITAIRES 09/Mur - Enduit - (peint-ciment/blanc(he))	Matériau de type peinture (beige) ; matériau semi-dur (beige) ; matériau semi-dur (blanc) ; matériau (marron) en traces	MET / A4KE	1 / 2	Calcination et attaque acide (méthode interne de traitement)	Fibres d'amiante non détectées
038	22W013732-038 - BV3IT2858 Réf. prél : P8 BATIMENT F0/ RDC/ SANITAIRES 10/Mur - Enduit - (peint-ciment/beige)	Matériau de type peinture (beige) ; matériau semi-dur (beige) ; matériau semi-dur (blanc) ; matériau (marron) en traces	MET / A4KE	1 / 2	Calcination et attaque acide (méthode interne de traitement)	Fibres d'amiante non détectées
039	22W013732-039 - BV3IT2859 Réf. prél : P9 BATIMENT F0/ RDC/ SANITAIRES 10/Cloison - Enduit - (peint-plâtre/blanc(he))	Matériau de type peinture (beige) ; matériau semi-dur (blanc) ; matériau dur (gris)	MET / A4KE	1 / 2	Calcination et attaque acide (méthode interne de traitement)	Fibres d'amiante non détectées
040	22W013732-040 - BV3IT2860 Réf. prél : P10 BATIMENT F0/ RDC/ SANITAIRES 11/Cloison - Enduit - (peint-plâtre/blanc(he))	Matériau de type peinture (beige) ; matériau semi-dur (blanc) ; matériau dur (gris)	MET / A4KE	1 / 2	Calcination et attaque acide (méthode interne de traitement)	Fibres d'amiante non détectées

Eurofins Asbestos Testing Romania S.R.L.

RAPPORT D'ANALYSE D'AMIANTE DANS LES MATERIAUX

N° de rapport d'analyse : AR-22-RB-009986-01 Date d'émission de rapport : 10/05/2022 18:47 Page 11/20
 Référence laboratoire N° : 22RB009807 Référence de suivi du dossier N° : 22W013732
 Reçu au laboratoire le : 06/05/2022 Date de réception : 03/05/2022
 Date d'analyse : 09/05/2022
 Référence dossier Client: 22W013732 - 1510797435/14531187/S1/1/5_14531187/1/2

N° éch.	Référence client	Description visuelle	Technique utilisée / Analyste	Préparation		Résultats
				Nb prep / Nb grilles ou lames	Type	
041	22W013732-041 - BV3IT2861 Réf. prél : P11 BATIMENT F0/ RDC/ SANITAIRES 12/Revêtement de sol - Colle de carrelage - (ciment/gris(e)/2X2 BAC A DOUCHE)	Matériau dur de type carrelage, faïence (beige) ; matériau dur de type joint ciment (gris) ; matériau dur de type ciment-colle (gris)	MET / A4KE	1 / 2	Calcination et attaque acide (méthode interne de traitement)	Fibres d'amiante non détectées
042	22W013732-042 - BV3IT2862 Réf. prél : P12 BATIMENT F0/ RDC/ SANITAIRES 12/Revêtement de sol - Colle de carrelage - (ciment/gris(e)/2X2 BAC A DOUCHE)	Matériau dur de type carrelage, faïence (beige) ; matériau dur de type joint ciment (gris) en traces ; matériau dur de type ciment-colle (gris)	MET / A4KE	1 / 2	Calcination et attaque acide (méthode interne de traitement)	Fibres d'amiante non détectées
043	22W013732-043 - BV3IT2863 Réf. prél : P13 BATIMENT F0/ RDC/ SANITAIRES 12/Revêtement de sol - Colle de carrelage - (ciment/gris(e)/10X10 BLANC)	Matériau dur de type carrelage, faïence (blanc) ; matériau dur de type joint ciment (gris) en traces ; matériau dur de type ciment-colle (blanc)	MET / A4KE	1 / 2	Calcination et attaque acide (méthode interne de traitement)	Fibres d'amiante non détectées
044	22W013732-044 - BV3IT2864 Réf. prél : P14 BATIMENT F0/ RDC/ SANITAIRES 12/Revêtement de sol - Colle de carrelage - (ciment/gris(e)/10X10 BLANC)	Matériau dur de type carrelage, faïence (blanc) ; matériau dur de type joint ciment (gris) en traces ; matériau dur de type ciment-colle (gris)	MET / A4KE	1 / 2	Calcination et attaque acide (méthode interne de traitement)	Fibres d'amiante non détectées

Eurofins Asbestos Testing Romania S.R.L.

RAPPORT D'ANALYSE D'AMIANTE DANS LES MATERIAUX

N° de rapport d'analyse : AR-22-RB-009986-01 Date d'émission de rapport : 10/05/2022 18:47 Page 12/20
 Référence laboratoire N° : 22RB009807 Référence de suivi du dossier N° : 22W013732
 Reçu au laboratoire le : 06/05/2022 Date de réception : 03/05/2022
 Date d'analyse : 09/05/2022
 Référence dossier Client: 22W013732 - 1510797435/14531187/S1/1/5_14531187/1/2

N° éch.	Référence client	Description visuelle	Technique utilisée / Analyste	Préparation		Résultats
				Nb prep / Nb grilles ou lames	Type	
045	22W013732-045 - BV3IT2865 Réf. prél : P15 BATIMENT F0/ RDC/ SANITAIRES 10/Porte - Peinture - (décorative/bleu(e))	Matériau de type système d'enduit peinture (bleu) ; matériau semi-dur fibreuse de type bois, copeaux (marron)	MET /DY3G	1 / 2	Calcination et attaque acide (méthode interne de traitement)	Fibres d'amiante non détectées
046	22W013732-046 - BV3IT2866 Réf. prél : P16 BATIMENT F0/ RDC/ SANITAIRES 11/Porte - Peinture - (décorative/bleu(e))	Matériau de type système d'enduit peinture (bleu) ; matériau semi-dur fibreuse de type bois, copeaux (marron)	MET /DY3G	1 / 2	Calcination et attaque acide (méthode interne de traitement)	Fibres d'amiante non détectées
047	22W013732-047 - BV3IT2867 Réf. prél : P17 BATIMENT F0/ RDC/ SANITAIRES 10/Revêtement de sol - Colle de carrelage - (ciment/gris(e))/5X5 BEIGE)	Matériau de type peinture (blanc) ; matériau dur de type carrelage, faïence (beige) ; matériau (pulvérulent) (marron) ; matériau dur de type joint ciment (gris) (foncé) ; matériau dur de type ciment-colle (gris)	MET /W4WA	1 / 2	Calcination et attaque acide (méthode interne de traitement)	Fibres d'amiante non détectées
048	22W013732-048 - BV3IT2868 Réf. prél : P18 BATIMENT F0/ RDC/ SANITAIRES 10/Revêtement de sol - Colle de carrelage - (ciment/gris(e))/5X5 BEIGE)	Matériau dur de type carrelage, faïence (beige) ; matériau dur de type joint ciment (gris) (foncé) ; matériau dur de type ciment-colle (gris) ; matériau dur (beige)	MET /W4WA	1 / 2	Calcination et attaque acide (méthode interne de traitement)	Fibres d'amiante non détectées

La reproduction de ce document n'est autorisée que sous sa forme intégrale. Il comporte 20 page(s). Le présent rapport ne concerne que les objets soumis à l'essai tels qu'ils ont été reçus au laboratoire. Les essais identifiés par le symbole * ne sont pas inclus dans la portée d'accréditation.

Eurofins Asbestos Testing Romania S.R.L.

RAPPORT D'ANALYSE D'AMIANTE DANS LES MATERIAUX

N° de rapport d'analyse : AR-22-RB-009986-01 Date d'émission de rapport : 10/05/2022 18:47 Page13/20
Référence laboratoire N° : 22RB009807 Référence de suivi du dossier N° : 22W013732
Reçu au laboratoire le : 06/05/2022 Date de réception : 03/05/2022
Date d'analyse : 09/05/2022
Référence dossier Client: 22W013732 - 1510797435/14531187/S1/1/5_14531187/1/2

N° éch.	Référence client	Description visuelle	Technique utilisée / Analyste	Préparation		Résultats
				Nb prep / Nb grilles ou lames	Type	
049	22W013732-049 - BV3IT2869 Réf. prél : P19 BATIMENT F0/ RDC/ SANITAIRES 10/Revêtement du mur - Colle de plinthe - (ciment/gris(e)/5X5 BEIGE)	Matériau de type peinture (blanc) ; matériau dur de type carrelage, faïence (beige) ; matériau dur de type joint ciment (gris) (foncé) ; matériau dur de type ciment-colle (gris) ; matériau dur (beige)	MET / W4WA	1 / 2	Calcination et attaque acide (méthode interne de traitement)	Fibres d'amiante non détectées
050	22W013732-050 - BV3IT2870 Réf. prél : P20 BATIMENT F0/ RDC/ SANITAIRES 10/Revêtement du mur - Colle de plinthe - (grise/gris(e)/5X5 GRISE)	Matériau dur de type carrelage, faïence (beige) ; matériau de type peinture (blanc) ; matériau dur de type joint ciment (gris) (foncé) ; matériau dur de type ciment-colle (gris) ; matériau dur (beige) en traces	MET / W4WA	1 / 2	Calcination et attaque acide (méthode interne de traitement)	Fibres d'amiante non détectées
051	22W013732-051 - BV3IT2871 Réf. prél : P1 BAT M0/ SANITAIRES/Revêtement de sol - Colle de carrelage - (ciment/gris(e)/20X20 GRIS)	Matériau (pulvérulent) (gris) ; matériau dur de type carrelage, faïence (de différentes couleurs) ; matériau dur de type joint ciment (gris) ; matériau dur de type ciment-colle (gris) ; matériau semi-dur (gris)	MET / THF6	1 / 2	Calcination et attaque acide (méthode interne de traitement)	Fibres d'amiante non détectées
052	22W013732-052 - BV3IT2872 Réf. prél : P2 BAT M0/ SANITAIRES/Revêtement de poteau - Colle de carrelage - (ciment/gris(e)/20X20 GRIS)	Matériau dur de type carrelage, faïence (de différentes couleurs) ; matériau dur de type joint ciment (gris) ; matériau dur de type ciment-colle (gris) ; matériau semi-dur (gris)	MET / THF6	1 / 2	Calcination et attaque acide (méthode interne de traitement)	Fibres d'amiante non détectées

La reproduction de ce document n'est autorisée que sous sa forme intégrale. Il comporte 20 page(s). Le présent rapport ne concerne que les objets soumis à l'essai tels qu'ils ont été reçus au laboratoire. Les essais identifiés par le symbole * ne sont pas inclus dans la portée d'accréditation.

Eurofins Asbestos Testing Romania S.R.L.

RAPPORT D'ANALYSE D'AMIANTE DANS LES MATERIAUX

N° de rapport d'analyse : AR-22-RB-009986-01 Date d'émission de rapport : 10/05/2022 18:47 Page 14/20
Référence laboratoire N° : 22RB009807 Référence de suivi du dossier N° : 22W013732
Reçu au laboratoire le : 06/05/2022 Date de réception : 03/05/2022
Date d'analyse : 09/05/2022
Référence dossier Client: 22W013732 - 1510797435/14531187/S1/1/5_14531187/1/2

N° éch.	Référence client	Description visuelle	Technique utilisée / Analyste	Préparation		Résultats
				Nb prep / Nb grilles ou lames	Type	
053	22W013732-053 - BV3IT2873 Réf. prél : P3 BAT M0/ SANITAIRES/Revêtement du mur - Colle de plinthe - (grise/gris(e)/10X30 GRISE)	Matériau dur de type carrelage, faïence (de différentes couleurs) ; matériau de type peinture (blanc) en traces ; matériau dur de type joint ciment (gris) ; matériau dur de type ciment-colle (gris) + (beige) ; matériau semi-dur (gris) en traces	MET / THF6	1 / 2	Calcination et attaque acide (méthode interne de traitement)	Fibres d'amiante non détectées
054	22W013732-054 - BV3IT2874 Réf. prél : P4 BAT M0/ SANITAIRES/Revêtement du mur - Colle de plinthe - (grise/gris(e)/10X30 GRIS)	Matériau dur de type carrelage, faïence (de différentes couleurs) ; matériau dur de type joint ciment (gris) en traces ; matériau dur de type ciment-colle (gris) + (beige)	MET / THF6	1 / 2	Calcination et attaque acide (méthode interne de traitement)	Fibres d'amiante non détectées
055 (1)	22W013732-055 - BV3IT2875 Réf. prél : P5 BAT M0/ SANITAIRES/Mur - Enduit - (peint-ciment/blanc(he))	Matériau de type système d'enduit peinture (beige)	MET / THF6	1 / 2	Calcination et attaque acide (méthode interne de traitement)	Fibres d'amiante non détectées
056 (1)	22W013732-056 - BV3IT2876 Réf. prél : P6 BAT M0/ SANITAIRES/Mur - Enduit - (peint-ciment/blanc(he))	Matériau de type système d'enduit peinture (beige)	MET / THF6	1 / 2	Calcination et attaque acide (méthode interne de traitement)	Fibres d'amiante non détectées

Eurofins Asbestos Testing Romania S.R.L.

RAPPORT D'ANALYSE D'AMIANTE DANS LES MATERIAUX

N° de rapport d'analyse : AR-22-RB-009986-01 Date d'émission de rapport : 10/05/2022 18:47 Page 15/20
 Référence laboratoire N° : 22RB009807 Référence de suivi du dossier N° : 22W013732
 Reçu au laboratoire le : 06/05/2022 Date de réception : 03/05/2022
 Date d'analyse : 09/05/2022
 Référence dossier Client: 22W013732 - 1510797435/14531187/S1/1/5_14531187/1/2

N° éch.	Référence client	Description visuelle	Technique utilisée / Analyste	Préparation		Résultats
				Nb prep / Nb grilles ou lames	Type	
057	22W013732-057 - BV3IT2877 Réf. prél : P7 BAT M0/ SANITAIRES/Revêtement du mur - Colle de faïence - (ciment/gris(e)/20X20 BLANC)	Matériau de type peinture (blanc) en traces ; matériau de type peinture (beige) en traces ; matériau dur de type carrelage, faïence (blanc) ; matériau semi-dur (blanc) ; matériau dur de type ciment-colle (gris)	MET / PK3X	1 / 2	Calcination et attaque acide (méthode interne de traitement)	Fibres d'amiante non détectées
058	22W013732-058 - BV3IT2878 Réf. prél : P8 BAT M0/ SANITAIRES/Revêtement du mur - Colle de faïence - (ciment/gris(e)/20X20 BLANC)	Matériau de type peinture (blanc) en traces ; matériau de type peinture (beige) en traces ; matériau dur de type carrelage, faïence (blanc) ; matériau semi-dur (blanc) ; matériau dur de type ciment-colle (gris)	MET / LX4E	1 / 2	Calcination et attaque acide (méthode interne de traitement)	Fibres d'amiante non détectées
059	22W013732-059 - BV3IT2879 Réf. prél : P9 BAT M0/ SANITAIRES/Plafond - Faux plafond - (aluminium-papier/gris(e)/60X60 GRIS PERFORE)	Matériau de type aluminium (gris) ; matériau semi-dur (blanc) ; matériau semi-dur fibreux de type faux-plafonds (gris) ; matériau semi-dur (gris)	MET / LX4E	1 / 2	Calcination et attaque acide (méthode interne de traitement)	Fibres d'amiante non détectées
060	22W013732-060 - BV3IT2880 Réf. prél : P10 BAT M0/ SANITAIRES/Porte - Peinture - (décorative/jaune)	Matériau de type peinture (jaune) ; matériau semi-dur (blanc) ; matériau souple (fibreux) (marron)	MET / PK3X	1 / 2	Calcination et attaque acide (méthode interne de traitement)	Fibres d'amiante non détectées

La reproduction de ce document n'est autorisée que sous sa forme intégrale. Il comporte 20 page(s). Le présent rapport ne concerne que les objets soumis à l'essai tels qu'ils ont été reçus au laboratoire. Les essais identifiés par le symbole * ne sont pas inclus dans la portée d'accréditation.

Eurofins Asbestos Testing Romania S.R.L.

RAPPORT D'ANALYSE D'AMIANTE DANS LES MATERIAUX

N° de rapport d'analyse : AR-22-RB-009986-01 Date d'émission de rapport : 10/05/2022 18:47 Page 16/20
 Référence laboratoire N° : 22RB009807 Référence de suivi du dossier N° : 22W013732
 Reçu au laboratoire le : 06/05/2022 Date de réception : 03/05/2022
 Date d'analyse : 09/05/2022
 Référence dossier Client: 22W013732 - 1510797435/14531187/S1/1/5_14531187/1/2

N° éch.	Référence client	Description visuelle	Technique utilisée / Analyste	Préparation		Résultats
				Nb prep / Nb grilles ou lames	Type	
061	22W013732-061 - BV3IT2881 Réf. prél : P11 BAT M0/ SANITAIRES/Porte - Peinture - (décorative/jaune)	Matériau de type peinture (jaune) ; matériau semi-dur (blanc) ; matériau souple (fibreux) (marron)	MET / PK3X	1 / 2	Calcination et attaque acide (méthode interne de traitement)	Fibres d'amiante non détectées
062	22W013732-062 - BV3IT2882 Réf. prél : P12 BAT M0/ SANITAIRES/Plafond - Isolant - (laine de verre/jaune)	Matériau souple fibreux de type papier, carton (bitumineux) (marron) + (noir) ; matériau fibreux de type isolant (jaune) en traces	MET / PK3X	1 / 2	Calcination et attaque acide (méthode interne de traitement)	Fibres d'amiante non détectées
		Matériau fibreux de type isolant (jaune)	MOLP / K6YY	2 / 2	-	Fibres d'amiante non détectées
063	22W013732-063 - BV3IT2883 Réf. prél : P1 BAT E0/ SANITAIRES/Carrelage - Colle - (grise/gris(e)/30X30 BLANC)	Matériau dur de type carrelage, faïence (beige) ; matériau dur de type ciment-colle (gris) (foncé) ; matériau dur de type mortier, béton, chape (gris)	MET / VS8G	1 / 2	Calcination et attaque acide (méthode interne de traitement)	Fibres d'amiante non détectées
064	22W013732-064 - BV3IT2884 Réf. prél : P2 BAT E0/ SANITAIRES/Revêtement de sol - Colle de carrelage - (ciment/gris(e)/30X30 BLANC)	Matériau dur de type carrelage, faïence (beige) ; matériau dur de type ciment-colle (gris) (foncé) ; matériau dur de type mortier, béton, chape (gris)	MET / VS8G	1 / 2	Calcination et attaque acide (méthode interne de traitement)	Fibres d'amiante non détectées
065	22W013732-065 - BV3IT2885 Réf. prél : P3 BAT E0/ SANITAIRES/Revêtement du mur - Colle de plinthe - (grise/gris(e)/30X10)					

La reproduction de ce document n'est autorisée que sous sa forme intégrale. Il comporte 20 page(s). Le présent rapport ne concerne que les objets soumis à l'essai tels qu'ils ont été reçus au laboratoire. Les essais identifiés par le symbole * ne sont pas inclus dans la portée d'accréditation.

Eurofins Asbestos Testing Romania S.R.L.

RAPPORT D'ANALYSE D'AMIANTE DANS LES MATERIAUX

N° de rapport d'analyse : AR-22-RB-009986-01 Date d'émission de rapport : 10/05/2022 18:47 Page 17/20
Référence laboratoire N° : 22RB009807 Référence de suivi du dossier N° : 22W013732
Reçu au laboratoire le : 06/05/2022 Date de réception : 03/05/2022
Date d'analyse : 09/05/2022
Référence dossier Client: 22W013732 - 1510797435/14531187/S1/1/5_14531187/1/2

N° éch.	Référence client	Description visuelle	Technique utilisée / Analyste	Préparation		Résultats
				Nb prep / Nb grilles ou lames	Type	
		Matériau dur de type carrelage, faïence (beige) + (gris) ; matériau dur de type joint ciment (beige) ; matériau dur de type ciment-colle (blanc) ; matériau semi-dur (blanc) ; matériau (pulvérulent) (beige) ; matériau dur (orange)	MET / VS8G	1 / 2	Calcination et attaque acide (méthode interne de traitement)	Fibres d'amiante non détectées
066	22W013732-066 - BV3IT2886 Réf. prél : P4 BAT E0/ SANITAIRES/Revêtement du mur - Colle de plinthe - (grise/gris(e)/30X10)	Matériau dur de type carrelage, faïence (blanc) + (gris) ; matériau dur de type joint ciment (gris) ; matériau dur de type ciment-colle (blanc) ; matériau semi-dur (blanc) ; matériau dur de type brique (orange) en traces	MET / W4WA	1 / 2	Calcination et attaque acide (méthode interne de traitement)	Fibres d'amiante non détectées
		Matériau dur de type brique (orange)	MET / W4WA	1 / 2	Calcination et attaque acide (méthode interne de traitement)	Fibres d'amiante non détectées
067	22W013732-067 - BV3IT2887 Réf. prél : P5 BAT E0/ SANITAIRES/Revêtement du mur - Colle de faïence - (ciment/gris(e)/20X30 BEIGE)	Matériau dur de type carrelage, faïence (blanc) ; matériau dur de type ciment-colle (gris) ; matériau semi-dur (blanc) en traces	MET / W4WA	1 / 2	Calcination et attaque acide (méthode interne de traitement)	Fibres d'amiante non détectées

Eurofins Asbestos Testing Romania S.R.L.

RAPPORT D'ANALYSE D'AMIANTE DANS LES MATERIAUX

N° de rapport d'analyse : AR-22-RB-009986-01 Date d'émission de rapport : 10/05/2022 18:47 Page 18/20
Référence laboratoire N° : 22RB009807 Référence de suivi du dossier N° : 22W013732
Reçu au laboratoire le : 06/05/2022 Date de réception : 03/05/2022
Date d'analyse : 09/05/2022
Référence dossier Client: 22W013732 - 1510797435/14531187/S1/1/5_14531187/1/2

N° éch.	Référence client	Description visuelle	Technique utilisée / Analyste	Préparation		Résultats
				Nb prep / Nb grilles ou lames	Type	
068	22W013732-068 - BV3IT2888 Réf. prél : P6 BAT E0/ SANITAIRES/Revêtement du mur - Colle de faïence - (ciment/gris(e))/20X30 BEIGE)	Matériau dur de type carrelage, faïence (blanc) ; matériau de type peinture (bleu) en traces ; matériau dur de type joint ciment (blanc) ; matériau dur de type ciment-colle (gris) ; matériau semi-dur (blanc) ; matériau (pulvérulent) (orange)	MET / W4WA	1 / 2	Calcination et attaque acide (méthode interne de traitement)	Fibres d'amiante non détectées
069 (1)	22W013732-069 - BV3IT2889 Réf. prél : P7 BAT E0/ SANITAIRES/Cloison - Enduit - (ciment/gris(e))	Matériau semi-dur (gris) ; matériau dur de type brique (orange)	MET / W4WA	1 / 2	Calcination et attaque acide (méthode interne de traitement)	Fibres d'amiante non détectées
070 (1)	22W013732-070 - BV3IT2890 Réf. prél : P8 BAT E0/ SANITAIRES/Cloison - Enduit - (ciment/gris(e))	Matériau semi-dur (gris) ; matériau dur de type brique (orange)	MET / W4WA	1 / 2	Calcination et attaque acide (méthode interne de traitement)	Fibres d'amiante non détectées
071	22W013732-071 - BV3IT2891 Réf. prél : P9 BAT E0/ SANITAIRES/Plafond - Faux plafond - (papier/blanc(he))/DFP 60X60 BLANC PERFORE)	Matériau de type peinture (blanc) ; matériau semi-dur fibreux de type faux-plafonds (gris)	MET / W4WA	1 / 2	Calcination et attaque acide (méthode interne de traitement)	Fibres d'amiante non détectées
072	22W013732-072 - BV3IT2892 Réf. prél : P10 BAT E0/ SANITAIRES/Plafond - Isolant - (laine de verre/jaune)	Matériau souple fibreux de type papier, carton (bitumineux) (marron)(i)	MET / W4WA	1 / 2	Calcination et attaque acide (méthode interne de traitement)	Fibres d'amiante non détectées
		Matériau fibreux de type isolant (jaune)	MOLP / ERC8	2 / 2	-	Fibres d'amiante non détectées

La reproduction de ce document n'est autorisée que sous sa forme intégrale. Il comporte 20 page(s). Le présent rapport ne concerne que les objets soumis à l'essai tels qu'ils ont été reçus au laboratoire. Les essais identifiés par le symbole * ne sont pas inclus dans la portée d'accréditation.

Eurofins Asbestos Testing Romania S.R.L.

RAPPORT D'ANALYSE D'AMIANTE DANS LES MATERIAUX

N° de rapport d'analyse : AR-22-RB-009986-01 Date d'émission de rapport : 10/05/2022 18:47 Page 19/20
 Référence laboratoire N° : 22RB009807 Référence de suivi du dossier N° : 22W013732
 Reçu au laboratoire le : 06/05/2022 Date de réception : 03/05/2022
 Date d'analyse : 09/05/2022
 Référence dossier Client: 22W013732 - 1510797435/14531187/S1/1/5_14531187/1/2

N° éch.	Référence client	Description visuelle	Technique utilisée / Analyste	Préparation		Résultats
				Nb prep / Nb grilles ou lames	Type	
073	22W013732-073 - BV3IT2893 Réf. prél : P11 BAT E0/ SANITAIRES/Porte - Peinture - (décorative/bleu(e))	Matériau de type peinture (bleu) ; matériau semi-dur (blanc) ; matériau semi-dur (fibreuse) (marron)	MET / W4WA	1 / 2	Calcination et attaque acide (méthode interne de traitement)	Fibres d'amiante non détectées
074 (1)	22W013732-074 - BV3IT2894 Réf. prél : P12 BAT E0/ SANITAIRES/Porte - Peinture - (décorative/bleu(e))	Matériau de type peinture (bleu) ; matériau semi-dur (blanc) ; matériau semi-dur (fibreuse) (marron)	MET / W4WA	1 / 2	Calcination et attaque acide (méthode interne de traitement)	Fibres d'amiante non détectées

Observation(s) échantillon(s)

- (1) La totalité de l'échantillon a été utilisée pour rendre le résultat. Une contre-analyse sera impossible.
- (2) La teneur en fibres d'amiante détectée est proche de la limite de détection. Plusieurs prises d'essais ont été réalisées et ont permis de confirmer cette teneur.

Observation(s) couche(s)

- (i) La totalité des composants décrits a été utilisée pour rendre le résultat. Une contre-analyse sera impossible.

Méthodes d'analyses employées pour la recherche qualitative des fibres d'amiante dans les matériaux :

MOLP : Détermination Fibres d'amiante. Détection et identification par Microscopie Optique à Lumière Polarisée (MOLP) réalisée à partir du Guide HSG 248 de 2005 - annexe 2, PS/MOLP/03 Ed.04 / 23.11.2020.

MET : Détermination Fibres d'amiante. Traitement par calcination et par attaque acide. Détection et identification par Microscopie Electronique à Transmission équipée d'un Analyseur en dispersion d'énergie des rayons X (META) réalisée à partir de la norme : NF X 43-050: Janvier 1996, PS/MET/04 Ed.04 / 23.11.2020.

Eurofins Asbestos Testing Romania S.R.L.

RAPPORT D'ANALYSE D'AMIANTE DANS LES MATERIAUX

N° de rapport d'analyse : AR-22-RB-009986-01	Date d'émission de rapport : 10/05/2022 18:47	Page 20/20
Référence laboratoire N° : 22RB009807	Référence de suivi du dossier N° : 22W013732	
Reçu au laboratoire le : 06/05/2022	Date de réception : 03/05/2022	
Date d'analyse : 09/05/2022		
Référence dossier Client: 22W013732 - 1510797435/14531187/S1/1/5_14531187/1/2		

NB 1 : Les informations de traçabilité sont disponibles sur demande. Il est à noter que ce rapport en français est une copie de la version originale du rapport en langue roumaine et stockée en interne par le laboratoire.

NB 2 : Sauf information contraire sur ce rapport, le laboratoire effectue une analyse couche par couche de l'échantillon transmis par le demandeur. Des composants décrits simultanément dans une même couche n'ont pas pu faire l'objet de prises d'essai séparées pour l'analyse.

NB 3 : Le présent rapport ne mentionne que les analyses conclusives. Toutefois, conformément à son offre et à l'arrêté du 1er octobre 2019, le laboratoire met en œuvre les deux techniques MOLP et META sur tous les échantillons massifs. La mention sur le rapport d'une technique d'analyse par MET indique que les échantillons ont été traités selon l'annexe 2 du guide HSG 248 (MOLP) mais sans aboutir à un résultat conclusif.

NB 4 : Pour la recherche d'amiante dans les matériaux, la limite de détection garantie par prise d'essai dans les matériaux (en MOLP et /ou en MET) est de 0.1% en masse.

NB 5 : "Fibres d'amiante non détectées" au MOLP, signifie que la couche peut renfermer une teneur inférieure à la limite de détection garantie de fibre d'amiante optiquement observable.

Pour être optiquement observable, une fibre doit avoir un diamètre supérieur à 0,2 µm.

"Fibres d'amiante non détectées" au MET signifie que la couche peut renfermer une teneur inférieure à la limite de détection garantie de fibre d'amiante.

NB 6 : La portée d'accréditation du laboratoire est référencée sous le n° LI 1229 et est disponible sur <https://www.renar.ro/>

NB 7 : Le prélèvement relève de la responsabilité du client.

NB 8 : Analyse réalisée dans le cadre des textes réglementaires suivants : Décret n° 2017-899 du 9 mai 2017, Décret n° 2019-251 du 27 mars 2019, Décret n° 2011-629 du 3 juin 2011, Arrêté du 1er octobre 2019 (JORF n°0245 du 20 octobre 2019 texte n° 18).

NB 9 : Le rapport est établi dans le cadre du cas 1 de l'article 6 de l'arrêté du 1er octobre 2019 à savoir la détection et l'identification d'amiante délibérément ajouté dans les matériaux et produits manufacturés.

Validé et approuvé par :



Ana Maria Spataru
Technicien analyste en microscopie